OSTRÉ DRBY ZE ZÁKULISÍ LEO TV

magazín LEO

www.leo.cz

® 5 2012
74,90 Kč
4,60 €

LÁKOVÉ EROTICK

UKÁŽEME TI ÚPLNĚ VŠECHNO!

DIANA

GABRIELA

PANIČKY NA NETU

MIMO MÍSU

SPANKING – EROTICKÝ NÁŘEZ

MARY

HVĚZDA LEO

LEONELLE

LEO STRIP: LENKA

SEXPERT

JAK NA PANNU?

AŤ MÁ NA CO VZPOMÍNAT!

LEO STAR

SUSANA SPEARS

Mládeži do 18 let neprodejné!

74,90 Kč/4,60 € Číslo 5/2012

10 TIPŮ NA DUBNOVÝ SUPER SEX 18

ALFA-SAMEC EROTICKÉ DŽUNGLE • NEZBYTNÁ MĚSÍČNÍ DÁVKA EROTIKY PRO KAŽDÉHO • NONSTOP ČÍSLO JEDNA NA ČESKÉM TRHU

NEJRAJCOVNĚJŠÍ FOTKY ČTENÁŘEK LEO ZA POSLEDNÍ MĚSÍC • DŮVĚRNÉ INFORMACE Z LEO TV • EXOTICKÁ ŽAHAVKA BEVERLY

Jsem rozvedená, nezávislá, ale hlavně sexuálně stále naladěná a nemám teď právě s kým... Nechci ale zatím nic vážného, jde mi opravdu hlavně o sex! Jestli chceš, pošli mi SMS na č. **909 03 50**, kde napiš **MARKÉTKA28** a třeba **co máš v sexu nejraději**.

Zajišťuje PSMS s.r.o., P.O.BOX 68, Praha 4. Cena 50 Kč/SMS. Pro starší 18 let.

Na pohled stydlivá, ale jinak nenasytná žena, která se nebojí experimentování. Volej mi na tel. **909 55 66 66 kód je 3.** Pošli **SMS na 909 55 30** – napiš **LEO MARIE + tvůj text**

Je mi 35 let, ale určitě nepatřím do starého šrotu. Mám to moc ráda, ale nemám s kým. Pošli SMS - napiš **LEO NADA + tvůj text na 909 55 30.** Nebo zavolej na **909 55 66 66 kód 14.**

Hledám muže k pravidelným sexuálním schůzkám. Pošli mi SMS ve tvaru **LEO JANA** tvůj text na **909 55 30 nebo zavolej, můj. tel. - 909 556 666, kód 12**

Zvýšený tarif - 30 Kč/SMS, 55 Kč/min. vč. DPH. Poskytuje: TOPIC PRESS s.r.o., info@topicpress.cz, pro starší 18 let. Ilustrační foto.

PŘIJĎ SI HO K NÁM VYHONIT!

PORNOKABINY

VŠE, CO SI JEN DOKÁŽETE PŘEDSTAVIT.

Součástí **PORNOKABIN** je i prodejna erotického zboží.

ADRESY PRODEJEN + otevírací doby: ▼▼▼

EROTIC STORE XXX

PRAHA 1, Hybernská 38
Po-Pá 9.00-06.00 hod.
So-Ne 12.00-06.00 hod.
Tel.: 224 219 882
NOČNÍ PROVOZ!

OSTRAVA, Pivovarská 1504/8
Po-Ne 9.00-05.00 hod.
Tel.: 596 112 634
NOVÉ OTEVŘENO
NOČNÍ PROVOZ!

PRAHA 8, Křižíkova 16/308
Po-Pá 9.00-21.00 hod.
So-Ne 12.00-21.00 hod.
Tel.: 224 816 587

BRNO, Plotní 27
Po-Pá 9.00-21.00 hod.
So-Ne 11.00-21.00 hod.
Tel.: 543 254 094

Celá ČR: Chceš poznat moji hladkou broskvičku? Jsem svobodná, 22 letá, štíhlá a chci pořádný sex bez zábran a to kdekoli. Napiš mi sms ve tvaru: **7BLANKA** + tvůj text a pošli na **909 0350**. Pošlu foto, ty mužeš také.

sms: 7BLANKA na 909 0350

Celá ČR: Jsem Taťána, je mi 36, jsem rozvedená, bydlím sama na malé vesnici, chci to a nechci za to nic. Co víc si můžeš přát? Napiš mi sms ve tvaru: **38TATANA** + tvůj text a pošli na **909 0350**. Dělám si to skoro každý sen, ukážu ti jak. Pošlu ti fotky!

sms: 38TATANA na 909 0350

Celá ČR: Je mi 28 a protože jsem sex neměla velmi dlouho, podávám si inzerát touto cestou. Mám ráda prádélko, bydlím sama. Napiš mi sms ve tvaru: **34DIANA** + tvůj text a pošli na **909 0350**. Pošlu foto na mobil!

sms: 34DIANA na 909 0350

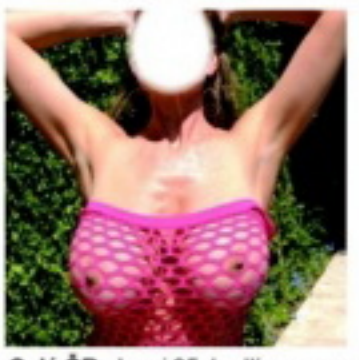

Celá ČR: Je mi 35, bydlím sama a jsem rozvedená. Ikdyž mám ohromná prsa a jsem velmi pěkná, tak jsem sex neměla celkem dlouho. Napiš mi sms ve tvaru: **39HANA** + text a pošli na **909 0350**. Fotky výměnou!

sms: 39HANA na 909 0350

Celá ČR: Ss, 29/166/59, prý hezká, ale sama, hledá přítele od 17 do 70 let k hezkému sexu u mě, nebo u tebe. Napiš mi sms ve tvaru: **10VLASTICKA** + něco o sobě a pošli na **909 0350**. Odpovím všem, za hezkou sms pošlu fotky na mobil.

sms: 10VLASTICKA na 909 0350

NEJSNAZŠÍ CESTA K PORNU V MOBILU

KAŽDÉ VIDEO, KTERÉ SI V MOBILU PROHLÉDNEŠ, JE NA VĚKY TVOJE!

KLIPY, KTERÉ TĚ STOPROCENTNĚ DOSTANOU

Máš v mobilu připojení na internet, ale marně hledáš pornostránky a obsah optimalizovaný pro mobil? Marně helemí. Žádné zastaralé technologie typu wap, ale plnohodnotný mobilní internet! Můžeš si vybrat ze šesti pornostránek a pravidelně doplňovaným klipy, které tě stoprocentně dostanou!

KLASIKA k.xmo.cz

CASTING p.xmo.cz

LOLITKY l.xmo.cz

TROJKY t.xmo.cz

AMATÉŘI a.xmo.cz

MATURE m.xmo.cz

VÍCE INFO NALEZNETE NA WWW.PORNOVMOBILU.CZ

1) Nejprve si ověř z svého mobilního operátora, zda máš aktivovaný přístup na internet – pokud ne, požádej o aktivaci. 2) Většina telefonů má nastavený internetový prohlížeč, který lze zpravidla spustit z hlavního menu. 3) Do políčka pro internetovou adresu napiš odkaz na stránku, např. k.xmo.cz (před adresu nemusíš psát http://). 4) Klikni na tlačítko Hledej a můžeš surfovat! 5) Abys nemusel podruhé psát celou adresu, ulož si ji do záložek.

Pouze pro osoby nad 18 let.

LIVE SEX - NONSTOP

www.ahainfo.cz GRYF, s.r.o. P.O. BOX 68, PHA 4; 46Kč/MIN vč DPH. Od 18 let. www.platmobilem.cz

LEO vychází měsíčně

ročník: 23, číslo: 5
vychází: 4. 4. 2012
cena: 74,- Kč; 4,- €

Šéfredaktor
Miloš Barta, tel.: 281 090 625
e-mail: milos.barta@pk62.cz

Fotograf
Martin Janiš, tel.: 608 322 488
e-mail: martin.janis@pk62.cz

Grafik
Sollon, tel.: 281 090 605
e-mail: sollon@pk62.cz

Podstelna
Andrea Zemanová
tel.: 281 090 604

Manažer marketingu
tel.: 281 090 677

Inzerce a reklama
Pavel Mojžíš
(vedoucí)
tel.: 281 000 612
e-mail: pavel.mojzis@pk62.cz

Adresa redakce
Leo, P.O.Box 163
Černokostelecká 20/2020
100 31 Praha 10
e-mail: leo@pk62.cz

Předplatné
Distribuci pro předplatitele v zastoupení vydavatele provádí
A.L.L. Production, s. r. o.,
P.O.Box 732, 111 21 Praha 1

Smluvní vztah mezi vydavatelem a předplatitelem se řídí Všeobecnými smluvními podmínkami pro předplatitele.

Objednávky předplatného
tel.: 840 306 090
fax: 234 092 813
e-mail: predplatne@predplatne.cz

Vydavatel
PK 62, a. s., Bohdalecká 6/1420
101 00 Praha 10, IČO: 26211416
DIČ: CZ26211416
tel.: 281 090 601, fax: 281 090 622
www.pk62.cz, www.leo.cz

Vedoucí výroby
Ing. Iva Drbalová, tel.: 281 090 619
e-mail: iva.drbalova@pk62.cz

Produkční
Romana Kostelecká, tel.: 281 090 619
e-mail: romana.kostelecka@pk62.cz

Sekretariát
Pavla Kynčlová
tel.: 281 090 601
e-mail: sekretariat@pk62.cz

Fakturace a honoráře
tel.: 281 090 614
e-mail: fakturace@pk62.cz

Distribuce
Ivana Přibyslavská (ředitelka)
tel.: 281 090 656
fax: 281 090 620
e-mail: ivana.pribyslavska@pk62.cz
Lenka Chalupová
tel.: 281 090 621
fax: 281 090 620
e-mail: lenka.chalupova@pk62.cz
Kristýna Krmanská
tel.: 281 090 621
fax: 281 090 620
e-mail: kristyna.krmanska@pk62.cz

Obrazový archiv
Blanka Kohoutová
Jana Maršálová
tel.: 281 090 613
e-mail: archiv@pk62.cz

Recepce
tel.: 281 090 611

Repro
Reprostudio RF Hobby, s. r. o.
Bohdalecká 6, 101 00 Praha 10
Veronika Čermáková (vedoucí)
tel.: 281 000 754
e-mail: veronika.cermakova@rf-hobby.cz

Tiskne
TRIANGL, a. s.,
Banskova 675,
109 02 Praha 9-Letňany

Distribuce
Distribuci po celé ČR zajišťuje Mediaprint & Kapa Pressegroup, spol. s r. o.

Evidence
MČ 46 579, MK ČR E 5231
MK ČR E 13352 (časopis s DVD)
ISSN 1211-4472, místo vydávání: Praha

V našem vydavatelství dále vychází:
Leo, Extáze, Sex kontakt magazín, České loúnice, Fantastic, Flirt, Markýza, Právě 18, Lolity – Leo Speciál, České loúnice Speciál, Perfect Girls, Porno roku, Oldies, XXX Gold Edition, České paničky

Předplatné:
Předplatné všech titulů PK 62, a. s. na www.predplatne.cz nebo telefonicky na č. 840 306 090

V zahraničí vydáváme:
Polsko: EXTASY, LOLITY, POLKI W ŁÓŻKU, SEX FANTASY, SEX KONTAKT MAGAZYN
Rakousko: EXTASE,
PRIVAT SEX
Maďarsko: SUPER EXTÁZIS SZEXLEIS, SZEX BAZAR
Norsko: SEKSPLOSJON, SEKSPLOSJON AMATØR
Podrobné informace o našich časopisech najdete na stránkách www.pk62.cz

Nevyžádané rukopisy se nevracejí. Vydavatel neodpovídá za obsah inzerce. Všechny modely v tomto čísle jsou starší 18 let.

Přetisk a jakékoli šíření pouze jen s písemným souhlasem vydavatele. Tento magazín nesmí být prodáván a jakoukoliv formou zpřístupněn osobám mladším 18 let.
© PK 62, a. s. 2012

MILÍ ČTENÁŘI!

Duben je tady a i když tohle Leo držíte v ruce už pár dnů po aprílu, nemění to nic na faktu, že máte mimořádnou šanci se zcela oficiálně „vyblbnout". Nejenom že vám v dubnu projde při šukání ledacos, je přímo vaší povinností se v tomto tradičně bláznivém měsíci alespoň jednou totálně odvázat a provést cokoliv netradičního. Splňte tajný erotický sen sobě, milence nebo prostě podnikněte libovolné sexuální dobrodružství. Minimálně byste si měli zapíchat v některé místnosti svého bytu, kde jste to ještě nikdy neděla li, nebo s nějakou novou erotickou pomůckou. Jako inspirace vám může posloužit článek na stranách 18–19. Nebo co si rovnou uspořádat soukromou gang-bang party?
Každopádně do toho jděte na plný koule!

Richard Světlý, šéfredaktor
richard.svetly@pk62.cz

Z OBSAHU ČÍSLA

18 TRENDY
NA PLNÝ KOULE
Nejenom že vám v dubnu projde při šukání ledacos, je přímo vaší povinností se v tomto tradičně bláznivém měsíci alespoň jednou totálně odvázat a provést cokoliv netradičního. Splňte tajný erotický sen sobě, milence nebo prostě podnikněte libovolné sexuální dobrodružství.

30 LEO STAR
SUSANA SPEARS
Snad každý zasloužilý netový surfer zná ten magický okamžik, kdy v nekonečné džungli nahoty zahlédne jeden obrázek a je „vymalováno". Následujících x hodin či dnů pak stráví honem za dalšími a dalšími fotkami té jediné. Přesně tohle nás potkalo se Susanou Spears.

40 DOBRÁ ADRESA
PANIČKY NA NETU
Kdo jiný by vám měl dát zaručené tipy na ty nejvychytanější stránky, plné galerií zdarma, než my? Je tu opět rubrika pro nenasytné internetové pornosurfaře, tentokrát na téma „zralé ovoce" čili paničky. Samice mezi třicítkou a čtyřicítkou, které už dokonale vědí, co mají rády i jak toho dosáhnout.

50 SEXPERT
JAK NA PANNU
Jsou mladé a nedotčené. Mají své sny a přání i představy, jak a jakému muži se jednou odevzdají a nechají se jím připravit o to nejcennější, co jim příroda dala – panenskou blánu. Když to přijde, je to pro všechny z nich bez výjimky přelomový životní zážitek a af proběhne jakkoliv, vzpomínají pak na něj většinou celý život.

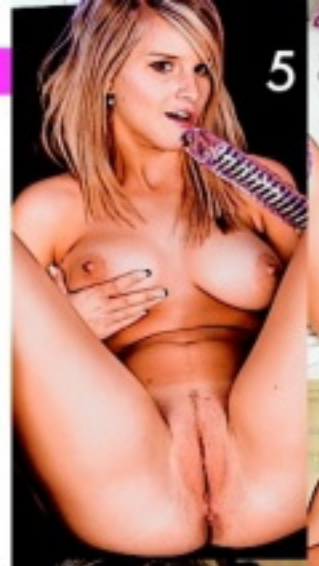

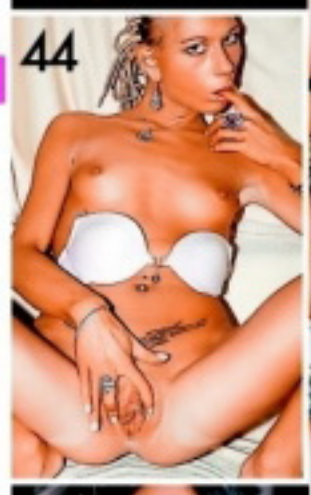

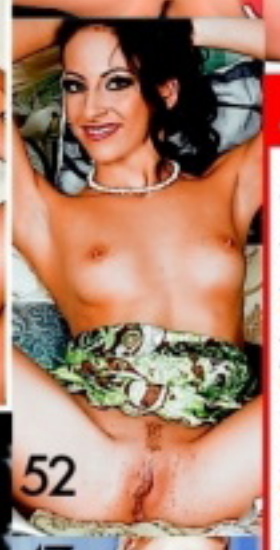

JAK SI POŘÍDIT LEO TV?

1) UPC Leo TV je zařazena i v Digitální televizi UPC v erotickém balíčku spolu s dalšími programy, podrobnosti na: www.upc.cz/televize/balicky-programu/. V případě, že již erotický balíček předplacený máte, bude vám Leo TV spuštěna zdarma.

2) Satelit – Karty CS Link V současné době je nejrychlejší cestou karta od CS Linku. LEO TV je k dispozici na všech kartách CS Linku v ČR i SR.

3) Předplatné u společnosti CSlink Leo TV se součástí základního balíčku placené TV. Pokud ale máte zájem jen o Leo TV, lze ji samostatně zakoupit u společnosti CSlink na různá období. www.cslink.cz

4) Satelit – karty TaT, nově pod názvem Skylink Leo TV je dostupná i na kartách Skylink v ČR i SR. Bližší informace naleznete na: www.skylink.cz

5) T-Mobile Televize Leo TV je zařazena v základním balíčku Standard satelitní televize T-Mobile. Podrobnosti naleznete na: http://www.t-mobile.cz

6) Pevná linka – O2 TV LEO TV je dostupná také v IPTV provozované společností Telefónica O2. Více informací na www.O2-TV.cz

7) Pro diváky s kabelovým vysíláním
V současné době má LEO TV podepsané smlouvy o šíření programu s desítkami kabelových operátorů po celé republice. Pro konkrétní podmínky sledování LEO TV ve vašem regionu doporučujeme kontaktovat vašeho kabelového operátora a zažádat o zařazení LEO TV do vaší nabídky.

Soukromá - 100% diskrétní seznamka pro naše čtenáře: Dívky a ženy, které nechtějí nic jiného, než kvalitní sex a vědí, že naši čtenáři jim ho poskytnou!

Jak odpovědět na inzerát?

Pošli vyhlídnuté holce sms ve tvaru: **CB a ČÍSLO** a tvůj text na číslo **909 0350.**

Milé čtenářky: NOVINKA! Svá fota můžete zasílat zdarma! Napište MMS ve tvaru: CB a Váš text, přidejte Vaše foto, souhlas k tisku a pošlete na 607 635 102!

VZOR: CB 436332 *Ahoj, jsem Honza a hledám milenku: ... a pošli na 909 0350*

♥Dost času věnuju své práci a tak hledám touto cestou milence. Nejsi-jm o krátkodobý flirt ani vážný vztah. Hledám muže s kterým si budeme rozumět a doplňovat. CB 938851

♥Hledám sympatického, charismatického a solventního muže na občasné intimní schůzky. Jsem malá nymfomanka a sex si děsně užívám. Nina 21/175/60 blond i dole CB 938852

♥Hledám muže k oboustranné spokojenosti nejlépe perverzně založeného. Jsem brunetka 24/169/55 prsa č.3 z Vyškova. Vše je na domluvě, posloužím k Tvé rozkoši CB 938853

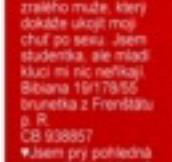

♥Ahoj, hledám kluka, kterému chybí trocha mazlení, takového kamaráda do nepohody a postele. Samozřejmě si musíme nejdřív poznat proto napiš jaky jsi. Těším se. CB 938844

♥19-letá panna z Jaromeře hledá něžného a zkušeného muže, se kterým by si to konečně pořádně rozdala. Čekání už bylo dost, tak kdepak jste pánové? Auto mám. CB 938854

♥Hledám kluka či chlapa na diskrétní schůzky. Na věku nezáleží. Já 26/177/63 blond. Tak ňonem se ozvi, ať si splníme sny, které doma nesmíme ani vyslovit. Praha BOX 938845

♥Jsem usměvavá nezbedná zrzečka 24/170/60 prsa č.3 miluji sex a myslím, že mi jde skvěle. Hledám pořádného nenuzivce na hádění. Auto a svůj byt mám. Dáda CB 938855

ODPOVĚĎ: např. CB + číslo a odpověď a pošli na 909 0350

♥Sex mám moc ráda, začala jsem celkem brzo a od té doby jsem mu propadla a nemám ho nikdy dost. Teď ale strádám, prostě nemám partnera. Najde se nějaký? Gizela CB 938856

♥Ahoj, hledám zralého muže, který dokáže ukojit moji chuť po sexu. Jsem studentka, ale mladí kluci mi nic nefikají. Bibiana 19/178/55 brunetka z Frenštátu p. R. CB 938857

♥Jsem prý pohledná sympatická a hlavně neskutečně nadržená micinka, která přesně ví, kam ho chce a co má ráda. Hledám někoho jenom na sex, o víc mi nejde. Jája CB 938858

♥Jsem Alice, štíhlá krásky 165cm z Opavy a hledám nějakého milence. Nejlépe silnější postavy. Nehledám vztah, i když, nikdy nevíme nikdy...) CB 938859

♥Hledám kámoše se kterým se dobře povídá a zároveň milence pro krásné milování klasika, oral, análek, atd. . Zaručuji, ale i požaduji diskrétnost a zdraví. **CB 938846**

♥Hledám milence pro nezávazný sex, jsem z okolí Plzně s občasným zázemím, ráda vyměním fotky ;). jmenuju se Alena a je mi 27 let, svobodná CB 938860

♥Jsem 20letá holka 170/60/20 z Brna a hledám učitele sexu. A někoho na nezávazný sex protože mám neustále chuť. Těším se na vaše odpovědi. CB 938861

♥Je mi sice 43 let, ale chuť na pořádnou šukačku mě ještě neopustila. Hledám kamaráda na občasné odreagování svalnatým sexíkem k oboustranné spokojenosti. Natalia **CB 938847**

♥Jsem baculka 39/165 cm ráda si hraji a experimentuji a ráda bych našla přítele kterému bacuky nevadí spíš naopak, jsem z Prahy, jmenuji se Jitka. CB 938862

♥Jsem nadržená baculka,30 let a nevadí mi tvrdší sex a miluju kousání bradavek,na věku nezáleží,ma vzhledu trochu ano a okolí Příbram a nebo Praha CB 938863

♥Sex mám moc ráda, začala jsem celkem brzo a od té doby jsem mu propadla a nemám ho nikdy dost. Teď ale strádám, prostě nemám partnera. Najde se nějaký? Gizela CB 938856

♥Ahoj, hledám zralého muže, který dokáže ukojit moji chuť po sexu. Jsem studentka, ale mladí kluci mi nic nefikají. Bibiana 19/178/55 brunetka z Frenštátu p. R. CB 938857

♥Jsem prý pohledná sympatická a hlavně neskutečně nadržená micinka, která přesně ví, kam ho chce a co má ráda. Hledám někoho jenom na sex, o víc mi nejde. Jája CB 938858

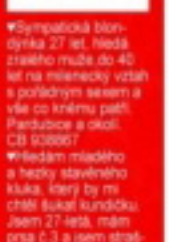

♥Rada bych poznala dominantního muže, který má zálibu v SM hrátkách a má kladný vztah k sexu a nebere submisku jen jako věc a hledá víc než jen jedno pobavení. **CB 938848**

♥Jsem štíhlá blondýnka, 26 let a jestli chceš, můžeme si spolu prostě jen tak užít, bez závazků. okolí Uherského Hradiště CB 938864

♥Zkušená a prý pohledná brunetka - šiky prsa, dole hladce oholená hledá muže mezi 18-35 lety na povídání, hraní si a mazlení až do rána. Ráda kouřím do konce. CB 938865

ODPOVĚĎ: např. CB + číslo a odpověď a pošli na 909 0350

♥Hledám nejlépe kluka, muže, prostě kus chlapa, který ví, co chce a taky to dostane . . užijem si a zasi si půjdem každý svoji cestou, oki? Podmínkou je zdraví. CB 938866

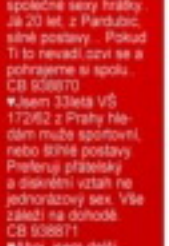

♥Dělala bych to stále, jsem neskutečně nadržená a málokdo mi v pelíšku stačí. Hledám někoho na hodně divoký sex. Ivana 33/174/55 vyholená černovláska z Kadaně. **CB 938849**

♥Sympatická blondýnka 27 let, hledá zralého muže do 40 let na milenecký vztah s pořádným sexem a vše co k němu patří. Pardubice a okolí. CB 938867

♥Hledám mladého a hezky stavěného kluka, který by mi chtěl šukat kundičku. Jsem 27-letá, mám prsa č.3 a jsem strašně nadržená. Ráda onanuju a honim si kundičku. CB 938868

♥Hledám diskrétního, zdravého panice na zaučení. Moc mě láká zasvětit nezkušeného kluka do sexu. Pokud jsi panic nebo nemas zkušenosti dej o sobě brzy vědět. **CB 938850**

♥Jsem pohledná blondýnka ,25 let a hledám někoho, kdo by mě pořádně vyšizal a zažju s nim tvrdý sex, jmenuji se Pavlína a jsem nadržená.Písek a okolí CB 938869

♥Hledám kluka pro společné sexy hrátky. Já 20 let, z Pardubic, silné postavy . Pokud Ti to nevadí,ozvi se a pohrajeme si spolu . CB 938870

♥Jsem 33letá VŠ 172/62 z Prahy hledám muže sportovní, nebo štíhlé postavy. Preferuji přátelský a diskrétní vztah ne jednorázový sex. Vše záleží na dohodě. CB 938871

♥Ahoj, jsem delší dobou sama a sex už mi opravdu moc chybí, proto bych uvítala kdyby se mi ozval přijemný muž, kterému chybí sex a umí být něžný tak jako já CB 938872

PSMS s.r.o., www.AHAINFO.cz, 50K/2SMS vč. DPH. Od 18 let. www.platmobilem.cz

Z REDAKČNÍ POŠTY

Vaše SEXY fotky

Těšíme se na vaše fotografie i popis toho, jak vznikaly. Máte nyní tři možnosti, jak nám je doručit: **1)** *Poštou:* ***LEO, P.O.BOX 164, Černokostelecká 20/2020, 100 31 Praha 10.*** *Na zadní straně každé fotografie musí být toto prohlášení:* ***Souhlasím se zveřejněním své fotografie v periodikách vydavatelství PK 62, a. s.*** *+ podpis, jméno, rodné číslo a adresa vyfotografované osoby.* **2)** *Mailem (včetně souhlasu):* ***leo@pk62.cz.*** **3)** *Vložit na internet na* ***www.photodepo.net****, kde najdete potřebné instrukce.*

1) Světlana, Ústí n. Orlicí **2)** Alena, 25 let, Brno **3)** Míša, 18 let, Svitavy **4)** Lucka, 21 let, Brno **5)** Markéta, 24 let, Praha **6)** Hanka, 21 let, Praha **7)** Dita, jižní Čechy **8)** Petra, Praha **9)** Helena, 20 let, Plzeň **10)** Tereza, 28 let, střední Čechy

www.photodepo.net • www.photodepo.net

PŘÍJEM inzerce a fotek nonstop!

PHOTODEPO.NET – NEJRYCHLEJŠÍ CESTA NA NAŠE STRÁNKY!

Chceš někoho sbalit? Chceš se předvést? Chceš být modelkou? Pošli to ON-LINE!

Technicky zajišťuje GRYF, s.r.o.; Premium SMS, s.r.o., P.O. BOX 28, Průhonice. Více na www.AHAINFO.cz. Ceny jsou vč. DPH. Infolinka tel.: 225 396 396. www.platmobilem.cz po-pá 9 - 17

www.superholky.cz ● www.digitalniarchiv.cz ● www.ctyricitky.cz ● www.lolitky.cz ● www.mrdej.cz ● www.sexyshow.cz ● www.realityfucking.cz

909 464 655 Počkej mi bříško!

Pro klienty 18 let, 90 Kč/min. WAP, P. O. BOX 28, Průhonice. Tyto služby nepodporuje O2, T-Mobile a Vodafone.

MARY

Miluju sex s několika chlapy najednou, čím víc jich je, tím líp. Často si takový grupáč představuju, když si prsty nebo robertkem projíždím svou věčně mokrou prcinku. Laskám si naslíněným prstem poštěváček a představuju si, jak mi jeden nabušený ocas klouže v kundičce, druhý v prdelce, třetí mi cpe nalitý žalud mezi rty a další se otírají o mé vztyčené bradavky... Nedělá mi problém si v takové chvíli vrazit jeden zapnutý vibrátor mezi stydké pysky, druhý do zadečku a třetí přitom náruživě saju.

Spokojená tygřice

MARY

909 46 46 58
ORÁLNÍ SEX

A když říkám zapnutý, myslím tím samozřejmě puštěný na nejvyšší obrátky! Když i potom vibruje celá spodní polovina těla, je to teprve ta správná extáze a vlny orgasmů mě zaplavují jedna za druhou. Vrním blahem jako spokojená tygřice, když cítím, jak se tam uvnitř vzájemně dotýkají přes tu tenkou přepážku...

Spokojená tygřice

Ďábelsky nenápadně

Je jí něco přes dvacet, ale permanentně se chová tak trochu jako lolitka. Její sladký čumáček, holčičí prsíčka a holá kundička to omlouvají, ale jeden si musí dát majzla, aby si těžce nenaběhl. Do takovéhle holčiny totiž není problém se až po uši zamilovat, zvlášť poté, co s ní jednou ochutnáte sex. Bude vás ďábelsky nenápadně rajcovat a svádět, až jí budete stahovat kalhotky.

Bude mít výraz užaslé panenky, která vůbec nechápe, co a proč to vlastně děláte, roztáhne nohy a až do ní poprvé zajede váš nabiják, začne kňourat a kňučet, svíjet se, vzpínat a přitom všem se dál neskutečně hříšně nabízet a říkat si celým tělem o to, abyste jí vysukal duši z těla. Samozřejmě to uděláte a až si o to po půl hodince řekne znovu, uděláte to znovu a pak zase, dokud nepadnete vyčerpáním. Pak se tiše vytratí. A kdybyste viděl za roh, tam se hned nechá sbalit někým dalším.

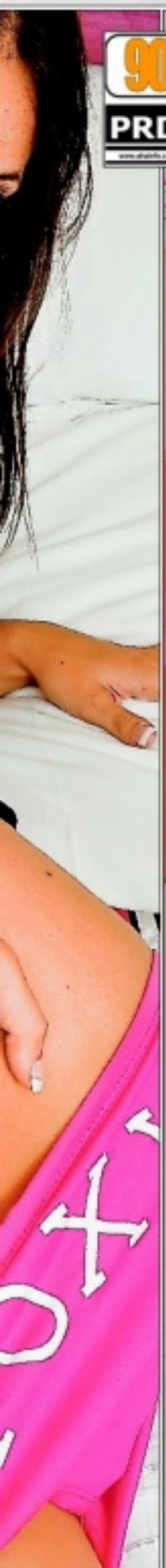

909464665
PRDELKA ČEKÁ

JESSICA

LEO TV JEDINÁ ČESKÁ EROTICKÁ TELEVIZE!

SATELIT

www.CSLINK.cz
www.SKYLINK.cz

IP TV

PEVNÁ LINKA

www.O2-TV.cz

Máš rád LEO TV? Nemůžeš pravidelně sledovat vysílání? Máme pro tebe řešení!
Dostaneš sestřih toho nejlepšího z každého dne přímo do svého mobilu! Pošli SMS ve tvaru LEOTV na číslo 909 99. Dopřej si ještě dnes exkluzivní vzrušující videa a řadu dalších výhod za pouhých Kč 99 měsíčně! Ještě nikdy to nebylo tak jednoduché!

Staň se členem klubu LEO TV a přesvědč se o tom! **www.klubleotv.cz**

Službu technicky zajišťuje PSMS, s.r.o., P.O.BOX 68, 140 21 Praha 4, www.premiumservices.cz. Pouze pro starší 18 let. Pro zobrazení videa je třeba mít aktivovaný WAP a telefon s integrovaným přehrávačem videa.

W.LEOTV.CZ - TVOJE KAŽDODENNÍ DÁVKA NEŘESTI

KABELOVKA

Kontaktuj svého TV operátora!

SLOVENSKO

Kontaktuj svojho operátora, či už má LEO TV aj pre teba!

JEŠTĚ DNES U TEBE DOMA!

Teklo ze mě proudem

V říjnu jsme byli se školou na výletě. Po večerce se v naší chatičce rozjel mejdan a všichni se začali párovat. Když jsem si šla ven zakouřit, zastavil mě spolužák, který se mi už dlouho líbil. Prohodili jsme pár slov a už jsme byli v sobě. Líbali jsme se jako o život a jeho ruka pod trikem rychle nahmatala moje vzrušené bradavky. Zatáhl mě za chatku a povalil na zem.

909 46 46 58
Volej hned, čekáme

NIKOLA

Vjel mi rukou pod kalhotky a chvíli se mazlil s mou kočičkou. Okamžitě měl ruku dokonale ulepenou od šťávy, tekla ze mě proudem. Když do mě pronikal jeho penis, byla to krátká, jako by štípavá bolest, ale za chvíli ji přebil naprosto fantastický orgasmus. Nevěděla jsem vůbec, co se se mnou děje, ale bylo to krásné. Byl to první orgasmus, který mé tělo poznalo!

LEO TV - MAXIMÁLNÍ VZRUŠENÍ DENNĚ NA TVOJÍ OBRAZOVCE!

100 % NEMRAVNÉ MASÁŽE

Co se obvykle stane, když nadržený kluk masíruje nahou holku? Zvrhne se to v pořádnou šukačku! Tenhle masér ví, jak na to! Má dobrý prstoklad a ví, kam a čím sáhnout! Pojď si užívat společně s ním!

Stoprocentně nemravné masáže – pořad, ve kterém to náš borec dívkám pořádně natře!

LEO V SÍTI

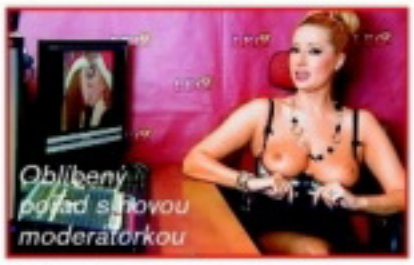

Podívejte se společně s námi na ta nejzajímavější videa z internetu, která pro vás vybrala moderátorka Daria! **Vzrušení, kuriozity, mimořádné výkony, zvláštní situace... tohle vás bude zaručeně bavit!**

POLDOVA PÍCHACÍ FINTA

Máme pro tebe bezva tip, jak si dobře zašukat! Potřebuješ k tomu: jeden falešný převlek, jednu falešnou ceduli... a jednu mladou důvěřivou holku. Vážně to funguje! Ukážeme ti to v praxi!

Poldova píchací finta – pořad, ve kterém se šuká jménem zákona!

SBĚRATELÉ LOLITEK

Vzrušují tě mladičké holky? Líbí se ti nezkušené, ale nadržené lolitky? Pojď je s námi svlékat, zkoumat a prznit! Máme pro tebe pořad, ve kterém ti zaručujeme, že každé dívčí kalhotky půjdou dolů!

Sběratelé lolitek – vzrušující výprava za tajemstvím studentských kundiček, kterou můžeš zažít jedině na LEO TV!

PŘEFIKNUTÉ MODELKY 3

Nech se znovu pozvat k jednomu chlípnému fotografovi, v jehož ateliéru se dějí pěkné nemravnosti! Každá z dívek, které sem přišly fotit módu, skončí nakonec naháč, s ptákem v puse i v kundičce a s postříkaným obličejem! Nadrženému fotografovi neunikne ani tentokrát žádná z jeho návštěvnic!

Přesvědč se o tom detailně v druhé řadě pořadu Přefiknuté modelky!

ORDINACE V NADRŽENÉ ZAHRADĚ

Chtěl by sis občas zahrát na gynekologa? My ti to umožníme v našem originálním pořadu! Pod lékařským pláštěm se skrývá náš nadržený borec, který pacientky nejen prohlédne, ale taky pořádně ošoustá! Náš doktor je falešný, tvoje vzrušení bude pravé!

Vychutnej si pořad, ve kterém holky roztahují nohy dobrovolně!

PRASÁKŮV GAUČ

Líbí se ti drsnej sex? Vzrušuje tě, když se při šukání mluví sprostě? Máme pro tebe pořad, kde si tohle všechno parádně užiješ! Prasákův gauč, to jsou orgie, při kterých si frajer dělá z holek děvky nejen ztopořeným ptákem, ale i slovně! Jdeš do toho s námi? **Prasákův gauč – pekelně rajcovní pořad, který ti nabídne jen LEO TV!**

NA VLASTNÍ PENIS 2

A jdeme do toho znovu! Opět si můžeš s naším chlípným kameramanem užívat píchání tělo na tělo! Nasazuje do akce vlastní penis a ty si můžeš tuhle divokou jízdu vychutnat pěkně zblízka!

Budeš se cítit, jako bys i ty ošukal každou z jeho partnerek!

MOTORKÁŘŮV ŠUKACÍ PLÁCEK

Motorky a holky, to k sobě prostě patří! Ví to i náš motorkář, který si pravidelně vozí české holky na pořádné ošoustání v přírodě!

Pravidelně vám ukážeme, koho si na svůj šukací plácek vozí a jak tam partnerkám dává do těla!

ŠUKNESS CENTRUM

Zveme tě na pořádně nemravné cvičení! Náš borec má dva koníčky: fitness a šukání! A podařilo se mu spojit oba dohromady! Šukness centrum, to je místo, kde je hlavním sportem sex! Ukážeme ti, jak si zacvičit s českými holkami! **Šukness centrum – pořad, který ti nabídne pouze LEO TV!**

Na prsa jsem citlivá, a když to chlap umí, má vyhráno. Už jako mladounké holce se mi líbilo, když mi kluci hladili ňadra. Některé spolužačky říkaly, jak je vyrušuje, když jim kluci sáhnou mezi nohy. To mě v té době ještě vůbec nebralo, bylo mi to spíš nepříjemné. Pokud mi ale kluk sáhl pod tričko a pohladil mi ňadra, měl mě stoprocentně úplně mokrou. Někdy jsem se až styděla a měla strach, aby to nevypadalo, že jsem se počůrala. Vlastně mi to vydrželo do dneška. První pohlazení po prsou a kalhotky můžu ždímat.

SÁRA

Jasná instrukce

909464658
Uděláme se SPOLU

SÁRA

Jasná instrukce

Jsou chlapi, kteří mi ňadra mačkají, až to skoro bolí. To mě ale moc nerajcuje, mám radši něhu. Je úplně skvělý, když mě chlap pomalinku hladí po bradavkách, hraje si s nimi, bere je jako do prstů, líbá mi je, olizuje po celých ňadrech a nechá mě, abych si vychutnávala tu slast. S rozkoší pozoruji, jak se moje kundička otvírá, jako by chtěla vydat všechny svoje poklady. A taky že vydá! Potom už zbývá jediné – pořádný klacek do té roztoužené štěrbinky. Moje prsa ale nesmíš ani na chviličku pustit z ruky, to si pamatuj!

NA PLNÝ KOULE

Intoška sendvičem nepohrdne.

Nejenom že vám v dubnu projde při šukání ledacos, je přímo vaší povinností se v tomto tradičně bláznivém měsíci alespoň jednou totálně odvázat a provést cokoliv netradičního. Splňte tajný erotický sen sobě, milence nebo prostě podnikněte libovolné sexuální dobrodružství. A jděte do toho na plný koule!

HRAJTE SI

Kdo nikdy nesnil ojet svou učitelku, doktorku nebo třeba tu policistku, která mu před chvílí dala pokutu? Zahrajte si, na co máte chuť. Šéf a sekretářka, pán a otrokyně, školačka a... ehm, zkrátka na cokoliv. Přitom potřebujete jediné, stejně naladěnou partnerku. Nebudou-li stačit domácí „kostýmy" a rekvizity (většinou stačí), neváhejte a navštivte dobře vybavený sex shop (např. XXX Erotic Store nebo Leo shop na internetu), a dovybavte se vším potřebným. Zbytek je na vaši fantazii a hereckých schopnostech.

UDĚLEJTE SI RADOST

Zvolte ten nejjednodušší způsob, jak si zpestřit šukání. Kupte si cokoliv, co vás vzruší, pobaví nebo dávno tajně přitahuje. Vysokých cen se nelekejte, je známo, že každá sranda něco stojí - ta kvalitní obzvlášť, a nepochybujte, že nákup sebemenší „pomůcky" v sex shopu váš sexuální život znamenitě nakopne. Co třeba:

STOJÁNEK NA MOBIL

Kde jinde to bude vašemu mobilu se všemi čísly milenek slušet víc, než v tomhle stylovém stojánku?

Cena cca 300 Kč

KOČIČÍ MASKA A DŮTKY

Libovolná hra vám půjde jako po másle. Maska a rukojeť důtek je potažena sametem s texturou leopardí kůže.

Cena cca 500 Kč

22 letá, hledá kocourka na dlouhé mazlení a sex, je ti méně jak 35 a rád prožíváš mnoho orgasmů kdekoliv to jen jde? Napiš sms ve tvaru: HEDA26 + text na 909 0350.

sms: HEDA26 na 909 03 50

Vdaná, 38 let, 168cm, 60 kg, pohledná, velmi mazlivá, hledám přítele, který má rád orál i anál pro občasné schůzky u mě. Napiš sms ve tvaru DORA36 + text na číslo 909 0350.

sms: DORA36 na 909 03 50

EXPRESS SEZNAMKA

Pošli sms ve tvaru:
přezdívka(mezera)text
a pošli na číslo 909 0350.
Příklad: DARA33 Ahoj, rad bych se seznámil. Jmenuji se Karel a je mi 30 let... a odešli na číslo 909 0350.

Přitažlivá, štíhlá blondýnka by ráda poznala zralého, pohodáře k vzájemnému rozmazlování.. Napiš sms ve tvaru: DARA33 + text a pošli na 909 0350.

Pokud by se pánové našel mezi vámi některý s kterým je legrace a nechce ženu vlastnit, Napiš sms ve tvaru: HANKA38 + text a pošli na 909 0350.

Miluju orálek, klasiku, koníčka, anál, 69. A ty? Chceš to semnou zkusit. Napiš sms ve tvaru: IVA18 + text a pošli na 909 0350. Budu se na tebe těšit.

Vdaná brunetka hledá muže sportovní postavy s větším macíčkem k nezávazným schůzkám. Napiš sms ve tvaru: MONCA22 + text a pošli na 909 0350.

PSMS s.r.o., P.O. BOX 28, Průhonice, 50Kč/sms vč. DPH, www.AHAINFO.cz Od 18+, www.platmobilem.cz

27 let, 174/54/1, hledám muže, se kterým bude zábava a bude se mnou chodit pravidelně do sauny. Pošli sms ve tvaru: SABINKA27 na číslo 909 0350. Užijem si!

sms: SABINKA27 na 909 03 50

Ahoj. Jmenuji se Ester a miluju více mužů najednou, ale spokojím se i s jedním. Upřednostním zkušenější muže, vzhled nerozhoduje. Pošli sms ve tvaru: ESTERKA29 na 909 0350.

sms: ESTERKA29 na 909 03 50

Ahoj, je mi 25 let, jsem svobodná a bez závazků. Hledám partnera k sezamení. Jsem tolerantní, citlivá a vášnivá žena. Pošli mi sms ve tvaru: PATRICIE40 + text a pošli na 909 0350. Ozvi se!

sms: PATRICIE40 na 909 03 50

Jmenuji se Klaudie, jsem trochu nesmělá, ale mám velkou chuť na milování. Sice jsem nezkušená, ale ráda bych poznala učitele dobrého v sexu. Pošli mi sms ve tvaru: KLAUDIE26 +text a pošli na 909 0350.

sms: KLAUDIE26 na 909 03 50

Provozuje PSMS, s.r.o., P.O. BOX 21, Praha 4, 50Kč/sms vč. DPH, www.AHAINFO.cz, Od 18+, www.platmobilem.cz

Příklad: ZORA18 Jmenuji se Lukas a rad bych si s tebou povidal... a pošli na číslo 909 0350

FOTOSEZNAMKA

Provozuje PSMS, s.r.o., P.O. BOX 28, Praha 4, 50Kč/sms vč. DPH, www.AHAINFO.cz, Od 18+, www.platmobilem.cz

Hledám muže, který má nedostatek milování a dostatek fin. prostředků. Trvalý vztah vítán. Já vdaná, 29,172, štíhlá, bez zázemí. Pošli mi sms ve tvaru: 23HELENA + text a pošli na 909 0350.

sms: 23HELENA na 909 03 50

Jsem 27 letá, hledám nadrženého muže do 30 let, pro milování s fantazií. Jsem neustále nadržená s věčnou chutí na sexuální hrátky. Pošli mi sms ve tvaru: 42JANA + něco o sobě a pošli na 909 0350.

sms: 42JANA na 909 03 50

Jsem štíhlá a pihatá holka, která je pořád v pohybu. Pokud jsi také akční a nerad sedíš doma u telky, hledám právě tebe. Napiš sms ve tvaru: 26ZDENA + text na 909 0350.

sms: 26ZDENA na 909 03 50

Iveta 29/181/59.Hledám vášnivého muže do 55 let, který se nebude bránit téměř ničemu. Žádné tvrdé extrémy, ale sex s fantazií. Napiš sms ve tvaru 33IVETA + text na číslo 909 0350.

sms: 33IVETA na 909 03 50

28/166/59, štíhlá, rozvedená, hledá pohodového, pohledného, finančně zajištěného muže s vyřešenou minulostí. Napiš sms ve tvaru: 39SANDRA + text na číslo 909 0350.

sms: 39SANDRA na 909 03 50

Mladá a sympatická bruneta s miminem hledá vhodného tatínka a taky partnera. Je mi 24 let. Pokud máš zájem napiš sms ve tvaru: 20DENISA na číslo 909 0350.

sms: 20DENISA na 909 03 50

Mám ráda anál, orál a střídání poloh, pokud jsi ve věku do 40 let, jsi štíhlý sportovní typ také rád poznám, větší M výhodou. Pošli sms ve tvaru: 32KRISTYNA na číslo 909 0350.

sms: 32KRISTYNA na 909 03 50

Zbožňuji kouření a lízání, o hlídání semene ani nemluvím, jsi ochotný si užívat krásný orálek se mnou? Pak neváhej a ozvi se brzo ať si užijeme. Pošli sms ve tvaru: 22ALICE na 909 0350.

sms: 22ALICE na 909 03 50

Příklad: ZLATA17 Jmenuji se Lukas a rad bych si s tebou povidal... a pošli na číslo 909 0350

LATEX – UDĚLEJ SI SÁM

Vytvořte si vlastní latexový model! Je to velmi snadné, stačí nanést a nechat zaschnout. Tekutý latex se nanáší na depilovanou nebo naolejovanou pokožku či na přiléhavé prádlo. Zaschne v krátké době a odstraní se jednoduchým odtržením z těla, což je další maximálně rajcovní moment... Sada obsahuje: 250ml černý latex, 250ml modrý latex, 250ml červený latex, 1x zip, 1x houba pro nanášení, 2 štětce, 50 ml oleje.
Cena cca 2400 Kč

DEJTE SI JI DO SENDVIČE

Kamarád taky rád, nebuďte škrt a myslete i na ty v nouzi. Utužíte vaše přátelství měrou nebývalou a vaší milé to jedinečně rozšíří šukací obzory. Jste-li sám potřebný, zatrhněte výrazně tuhle pasáž a půjčte Leo kamarádovi s partnerkou, kterou jste vždycky toužil opichat.

JDĚTE MEZI LIDI

Podrobně si prostudujte problematiku skupinového sexu a až budete schopen po probuzení ve dvě ráno bez mrknutí oka vyjmenovat rozdíly mezi swingers party, gang-bangem a grupáčem, zapátrejte na netu a vyrazte se svou partnerkou vstříc bezuzdným orgiím.

SVAŽTE JI

Neříkejte, že vás nikdy nenapadlo, jak by bylo krásné ji spoutat, aby konečně přestala odporovat, nebo si aspoň vymýšlet: Takhle ne, teď radši takhle... A proč to někdy nezkusit? Od banálních klepet se můžete dostat až k propracované rozkoši provazové bondáže, ale můžete také improvizovat, například s pomocí lepicí pásky, balicí fólie nebo obyčejných řemenů.

OŠUKEJTE KONEČNĚ EXOTKU

Doplňte si svou sbírku kundlích skalpů o ženu jiné barvy pleti, nejexotičtější, jakou se vám podaří sbalit. Ověřte si, co je pravdy na všech těch legendách o submisivnosti Asiatek nebo živočišné mrdavosti černošek a v pánských debatních kroužcích se rázem stanete uznávanou celebritou.

pravidelně a zdaleka ne jenom proto, že je duben, ovládněte se a schovejte si lehký erotický výprask na dubnovou ‚crazy' šukačku. Ruka, pásek, pravítko, kuchyňské prkénko nebo některý ze sofistikovaných bičíků či plácaček (správně, ze sex shopu;-) dodají vašemu šukání bezpochyby šťávu. Doslova.

ZAPISSUJTE SI

Zjistěte, co na tom ti úchyláci mají. Vana nebo sprchový kout, případně diskrétní místo v přírodě, pár litrů pitné vody v lahvích a samozřejmě ochotná partnerka jsou vším, co budete potřebovat. Když se rozhodnete ve svých experimentech pokračovat, nebo se pissing dokonce stane pravidelným zpestřením vašich sexuálních her, můžete mu obětovat třeba starou matraci na chalupě, případně si pořídit stylové sexy prostěradlo z igelitu nebo lakovaného PVC. Než si rovnou začnete močit do úst, bude asi vhodné začít napřed vzájemným pozorováním se při této činnosti a postupně pokračovat močením na různé části těla.

DEJTE JÍ NA ZADEK

Ačkoliv byste to třeba nejraději dělal

909 464 655 Počkej mi bříško!

909 46 46 56
NADRŽENÁ PRDELKA

GABRIELA

Nevnímat nic než rozkoš

Měla jsem se narodit někde v tropech. Nejenže miluju teplo, ale nejradši bych byla pořád nahá, od rána do večera. A taky bych mohla v jednom kuse pichat. Nevím, možná bych se měla vdát za podobně nadrženýho samce, ale ještě jsem takovýho nepotkala. I když si kvalitně zašukám ráno a večer, přes den se musím aspoň jednou svléknout, nechám si jenom tyhle svoje oblíbené kalhotky a hladím se po celém těle, cucám si bradavky a laskám si kundičku prsty i svým vibrátorem. Jestli bych chtěla dva chlapy najednou? Zkusila jsem to a nebylo to špatný, ale stačí mi i jeden, když do toho jde „na plný koule" a dokáže mě fakt zaměstnat, abych nestačila vnímat nic jiného než tu rozkoš.

GABRIELA

Nevnímat nic než rozkoš

Třeba jsem nymfomanka, ale to mě absolutně netrápí. Mít jenom jeden orgasmus denně? To je prostě zoufale málo! Miluju mladý kluky. Zralí chlapi jsou sice fajn, protože už ledacos umí, ale já si vychutnávám ty svoje bejčky a nedám na ně dopustit. Zbožňuju, jak jsou věčně nabušení, nedají se ani náhodou utahat a taky nepotřebují skoro žádné přestávky.

PORNO RÁJ VE TVÉM MOBILU

ŠPIČKOVÉ PORNOKLIPY, KTERÉ BUDEŠ MÍT STÁLE U SEBE A PUSTÍŠ SI JE, KDYKOLIV DOSTANEŠ CHUŤ! VYBER SI ZE STOVEK KLIPŮ PŘESNĚ TO, NA CO MÁŠ CHUŤ. BĚHEM NĚKOLIKA SEKUND SI MŮŽEŠ NA SVÉM MOBILU PUSTIT TO NEJŽHAVĚJŠÍ PORNO!

ŠUKÁNÍ • ŠUKÁNÍ • ŠUKÁNÍ

KOUŘENÍ • KOUŘENÍ • KOUŘENÍ

VÝSTŘIKY • VÝSTŘIKY • VÝSTŘIKY

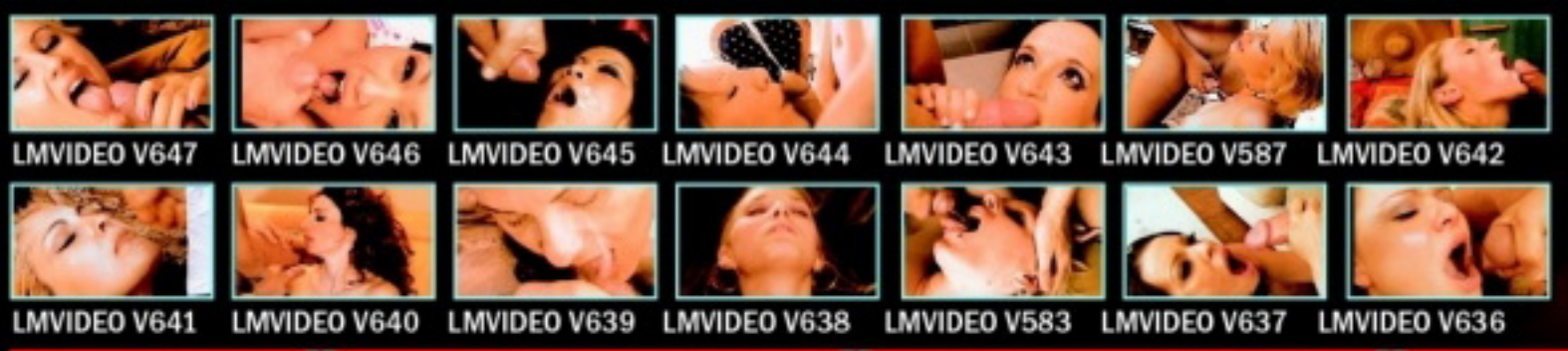

LESBIČKY • LESBIČKY • LESBIČKY

TROJKY • TROJKY • TROJKY

Pošli SMS s textem **LMVIDEO**(mezera)**KÓD VYBRANÉHO KLIPU** na číslo **909 03 79** (pro Českou republiku) nebo **7505** (pro Slovenskou republiku) a obratem tipříde WAP push vybraného videa. Pro stažení je třeba mít aktivovaný WAP a telefon musí mít integrovaný přehrávač videa. Všechny náhledy najdeš na **www.leomobil.cz**ČR: Cena SMS je 79 Kč včetně DPH. Provozovatelem služby je Premium SMS s.r.o., P.O. Box 68, Praha 4. **SR**: Cena SMS je netto 40/ brutto 48 SKK, Havenaar, tech. zajišťuje MegaVox s.r.o., P.O. Box 22, 850 05 Bratislava **Pouze pro osoby nad 18 let.**

KLÁRA

VĚK: **21 let**
• MÍRY: **85–64–90**
• BYDLÍ: **s kamarádkou**
• PRACUJE: **v pohostinství**
• KDY ZAČALA SE SEXEM: **v šestnácti**
• CO MÁ NEJRADĚJI: **dostat při tom na zadek** • O ČEM SNÍ: **zašukat si ve čtyřech**

Dala by ych si čtyřku

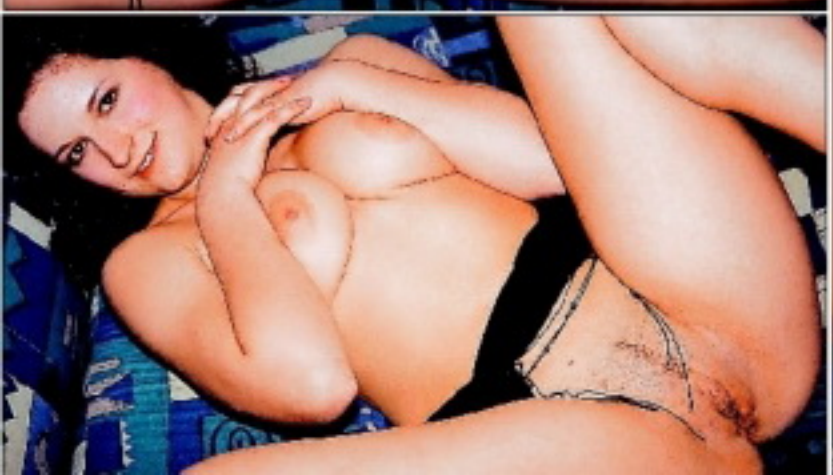

Lásko! Vážně už nevím, co mám dělat, abych nebyla tak příšerně nadržená. Nemůžu prostě existovat bez tvých doteků, rtů na mých vzrušených bradavkách a tvého úžasně tvrdého, horkého ptáka. Každý večer si laskám svou promočenou, rozpálenou kundičku, dokud se nezačne horce stahovat v těch krásných křečích...

Zoufalý dopis

909 46 46 56
NADRŽENÁ PRDELKA

Ale nikdy to není takové, jako když ve mně klouzeš ty. Většinou se mi pak celou noc zdá, že si mě bereš tak krásně prudce a nárožně jako poslední. Probouzím se zpocená, s odkopanou dekou a jako bych ještě cítila stisk tvých rukou na zadečku. Hned musím zase hrábnout pod polštář pro svého robertka...

Tvoje zoufale nadržená
Lada

LADA

NA AMATÉRKU DOST DOBRÁ!

VĚK: 24 let
PRACUJE JAKO: kuchařka v „závodce"
MÍRY: 92–70–96
KDE TO MÁ NEJRADŠI: tam, kde má dost pohodlí
PRVNÍ ŠUKÁNÍ: to byla o pár kilo mladší...
OBLÍBENÁ POLOHA: na koníčka (když to zvládneš)
OBLÍBENÁ POMŮCKA: dvaceticentimetrový penis

Nechme teď stranou, že dnešní amatérka, jež poprvé stanula před naším chlipným objektivem, fakt není jako proutek a klasické míry 90–60–90 byste u ní těžko na obvyklých místech naměřili. Co člověk, to názor a co ocas, to jiný spouštěč rozkoše, to je známá věc. Stejně jako na proporcích, ne-li víc, záleží na tom, co holčina vyzařuje, a v případě Lenky je to chtíč přímo ukázkový.

Lenka předvedla své nemalé přednosti. Na jiné by to byly megaprsy, na Lence působí jako průměrné kozičky.

Úplně do naha nešla, ale ani jsme to po ní nechtěli. Každá modelka má polohu, v níž nevypadá nejlíp, a nám jde o pravý opak.

Poprvé se před námi otevírá pohled na její kundičku. Jako u každé nadstandardně kypré holčiny je malá a trochu schovaná...

Navíc díky tukovým polštářkům všude okolo umožňuje nabíječi popustit naplno uzdu a bušit do ní jako hluchej do vrat.

Nebereme nikomu zálibu v milenkách jako proutek, ale ruku na srdce, kolikrát jste si o kostnatou nabíječku omlátili spodek?

Tohle u Lenky vážně nehrozí. Taky se nám přiznala, že pořádná dívčina v posteli je pro ni ideální. Chce chlapa – bourací kladivo!

Nevíme sice přesně, proč bývají „oplácané" holky až zuřivě vášnivé, ale u Lenky je to dominantní vlastnost. Žádná troškařka není.

RYCHLÁ SEZNAMKA
Napiš sms ve tvaru:
PŘEZDÍVKA(mezera)Tvůj text a pošli na číslo
909 0350
Vzor: BARCA65 Ahoj jsem Petr a chci tě ... a poslat na 909 0350.

MISA72
Ahoj jsem vdaná a sexuálně nevyužitá blond a hledám urostlého muže na diskrétní schůzky s větším M. Věk 35 a více není podmínkou. Ozvi se.

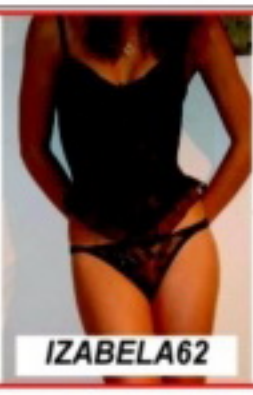

IZABELA62
Mladá, krásná, nadržená 19letá samice hledá velmi náruživého, jemného milence, nejen na milování, ale i na cestování... Čekám na tebe.

KAMCA65
34/170/85 i když mám silná stehna a zadek, nebudeš litovat mě poznat. Mám totiž moc ráda kouření, klasiku a análek. Budu se těšit, tak se ozvi.

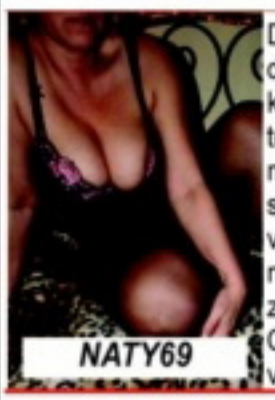

NATY69
Doma zanedbáná boubelka 28 let hledá touto cestou milence, pro schůzky plné vášně. Diskrétnost a zdraví zaručena. Chceš si užívat?

VERA76
Je mi 26, mladšího vzhledu, věčně nažhavená na sex, mám fantazii a miluji dlouhý orál. Hledám eroticky založeného muže od 35 - 50 let.

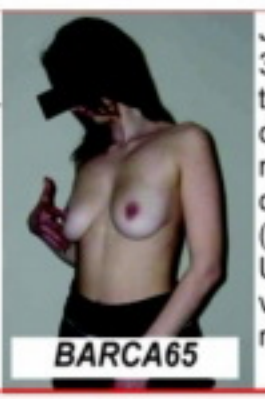

BARCA65
Jsem panička 32/171/61 trojky kozy a chci kouřit mladýho ptáka od 18 let (nejl. panice). Už tě chci mít v puse,tak rychle piš.

EMCA66
Hledám mezi 20 až 45 lety pěkný kolík k vykouření. Máš-li i dobrou munici a dostřel tím lípe. Severní a vých. čechy. Já 30/183/94 svobodná.

PSMS s.r.o., P.O.Box 28, Průhonice; 50Kč/sms vč. DPH. www.AHAINFO.cz. Od 18 let. www.platmobilem.cz

Taky je pravda, že chlapík s dvanáctticentimetrovým utahovákem by v její lehce ukryté kundičce byl asi platný jako mrtvému zimník.

Do téhle dírky se zkrátka musíte propracovat (jak sama říká, dvacet čísel je minimum) a váš průzkumník musí mít nad míru.

Hloubka zásunu je podstatná, protože polstrování kolem její dírky tlumí i jen trochu podprůměrné přírazy.

Do análku bychom to ani nezkoušeli, to už by byla práce pro čemacha, vyvinutého podle zažité představy.

A jak to má Lenka s orálem? Miluje ho aktivně i pasivně, čili si ráda zahulí a zašlukuje z plna hrdla a vylízat ji prostě musíš.

Své cecíny, jak jim láskyplně říká, má Lenka tuze ráda. Často se s nimi mazlí a zálibně je potřásává... Má na to bicepsy.

Kdy na to hupla poprvé? Kolik jí bylo, nemůžeme dost dobře napsat (jistě chápete, proč), ale Lenka říká, že byla tak o osm kilo mladší.

Náhrdelník, culiky a kraječky, to je její styl. Vybrala si ho dobře, protože tyhle něžné atributy fajnově kontrastují s její mohutností.

Jak sama říká, je absolutní požitkářka a zásadně nemíchá sex a milování. Když má stálého partnera (teď zrovna prý nej), je mu věrná.

Ale když je sama, je schopná vyrazit večer do města a sbalit prvního „kolíka" s pořádnou hadicí, který se na ni podívá.

K žádným méně tradičním praktikám ještě zatím nedospěla, ale do budoucna nevylučuje vůbec nic. Proč by to taky dělala?

Doufáme, že tahle maxi číča uspokojila všechny čtenáře, kteří si kdy stěžovali, že otiskujeme jenom fotky „vyzáblých" modelek...

ACTION GIRL

Susana Spears

AKCNI HOLKA

Jako profesionálové na Zuzaně kromě dokonalé postavy oceňujeme především mnohostrannost, se kterou se ve svých fotosetech plynule mění z nadržené služky přes futuristickou skejťačku až v drsnou „action-girl", pálící z automatu. Ve všech rolích působí přirozeně, přesvědčivě, ale hlavně neskutečně rajcovně – zkrátka talent od Boha. Menšího zklamání se v jejím případě mohou dočkat snad jenom skalní příznivci hardcore porna, Susana je totiž „pouze" klasická erotická modelka a kromě dráždivých lesbických scén ji v jiné párové akci neobjevíte. Snad s námi budete souhlasit, že i tak určitě stálo za to vám tuhle krásku představit. Ve vzácných útržcích z její biografie se mnoho zajímavostí nenajde, ale podařilo se nám po téměř detektivním úsilí získat alespoň miniinterview.

Snad každý zasloužilý netový surfer zná ten magický okamžik, kdy v nekonečné džungli nahoty zahlédne jeden obrázek a je „vymalováno". Následujících x hodin či dnů pak stráví honem za dalšími a dalšími fotkami té jediné. Přesně tohle nás potkalo se Susanou Spears.

VYSOCE CENĚNÁ SAMIČKA

Nepochybujeme, že si užijete také. Blonďatá Susana začínala jako tanečnice a z parketu vedly její kroky přímo do špičkového modelingu. Její perfektní tělíčko si ale tolik říkalo o to, aby se mohlo předvádět bez jediného kousku oděvu, že velmi brzy postoupila do kategorie erotických modelek. Téhle disciplíně se teď věnuje především v Americe, ale její ladné křivky už měl možnost zhlédnout prakticky celý svět – hlavně díky internetu, kde můžete najít skutečně úctyhodná kvanta jejích galerií. Na prestižním sajtu rateourgirls.com, kde může každý návštěvník ohodnotit všechny modelky jedním až deseti body, získala Susana prostřednictvím 2253 hlasů 87 ze sta možných bodů, což je více než uspokojivé skóre a už při prvním pohledu na její pevné, štíhlé tělo se tomu opravdu nelze divit.

JSEM SPORTOVNÍ TYP!

Na fotkách často pózuješ s různými sportovními potřebami. Jsi sportovní typ?

Ano, jsem. Doufám, že je to na mně vidět! Třeba set se skejtem byl můj nápad, sama jsem na něm jezdila už jako holka.

Fitness ti asi taky není cizí...

Podívej, bez toho dnes v téhle branži prakticky nemáš šanci. Je jenom velmi málo holek, které se narodily tak, že se svou postavou nemusí vůbec nic dělat.

Kterou práci sis nejvíc užila?

Velká sranda bylo focení „Action-Girls", kde se sešla snad celá špička současných modelek. Natřeli nás olejem, umazali, rozcuchali a střílely jsme ze skutečných samopalů a pistolí. Jedna dívka měla dokonce v rukou funkční plamenomet!

V ten se bezpochyby promění každý zdravý chlap, který uvidí tvé fotky... Díky, Susano!

JMÉNO: Susana Spears
● NAROZENA: 15. září 1979
● VLASY: blond ● OČI: zelené
● VÝŠKA: 165 cm ● MÍRY: 89–56–86 ● PIERCING: v pupíku

Porno netočíš ani nefotíš, ale tvoje lesbické sety, dokonce s nádechem S/M, působí hodně „živě". Jak je prožíváš?

Zjevně se ze mně snažíte dostat, jestli jsem na holky (smích). Neřeknu, že jsem nikdy s žádnou nic neměla, ale že bych se bez toho neobešla, taky není pravda. Vyberte si...

My máme dávno vybráno.

VÝBĚR Z FILMOGRAFIE

BEACH BABES • TWINS & SISTERS • BIG BREAST BABES • CHEERLEADER & COLLEGE GIRLS • SPICE RAW MOVIE

NEJLEPŠÍ FREE GALERIE

DVACET NEJLEPŠÍCH GALERIÍ:
www.viewpornstars.com/otherphotographers-susana-spears.html
JAKO „AKČNÍ HOLKA":
http://ww2.actiongirls.com/gallery/Susana-Spears/
V SOLÁRIU:
http://ww3.viewpornstars.com/gallery/Susana-Spears-gallery
V POSILOVNĚ:
www.nudepornstarz.net/susana-spears/workingout/susana05.html
S CHRÁNIČI NA SKEJT:
http://ww2.viewpornstars.com/Susana-Spears-movies/zadina.html
V LESBO AKCI:
http://pornstarmpg.com/susana-spears/lesbian/

www.pornojizda.cz
909 464 655 Počákej mi bříško!
Pro starší 18 let. 48 Kč/min. WPI, P.O. BOX 20, Přeštěnice. Tyto služby nepodporuje O2, T-Mobile a Vodafone.

Musíš být pořádná krotitelka ptáků, viď? *Jak to myslíš?*
Jako že jsi krásná, těžce sexy holčina, kolem které se sbíhají chlapi s ocasy v pozoru, kamkoliv se hne. *Jé, no to si představuješ hezky, ale tak ostrý to není. Na druhou stranu je fakt, že žádnou nouzi o milence netrpím.*
Při focení ses úžasně vyblbla s věcmi, které ti půjčila naše vizážistka, takhle jsi už někdy experimentovala? *Myslíš jako jestli jsem si to už někdy dělala třeba kosmetickým štětcem? Tak to bylo dnes poprvé, ale je fakt, že než jsem začala šoustat s klukama, poznala moje prcina ledacos ;-)*

SOŇA

Vlastně šukám denně

Vlastně šukám denně

A od té doby, co regulérně sexuješ, už si to sama neděláš? *Jasně že dělám, jinak bych asi chcípla! Tobě snad stačí, zašukat si jednou týdně?*

Nevěřím, že bys to dělala jen čtyřikrát do měsíce! *No to si piš! Mám teď zrovna kluka, který jezdí na montáže a doma bývá jen na víkendy. Ale je pravda, že za tu sobotu a neděli nešukáme jen jednou...*

No proto. Tak kolikrát? *Hm, kdyby se to sečetlo a vydělilo, tak vlastně šukám denně! Ale to je šedivá teorie. Dnes je středa, do pátku daleko a mě už zas pořádně svědí...*

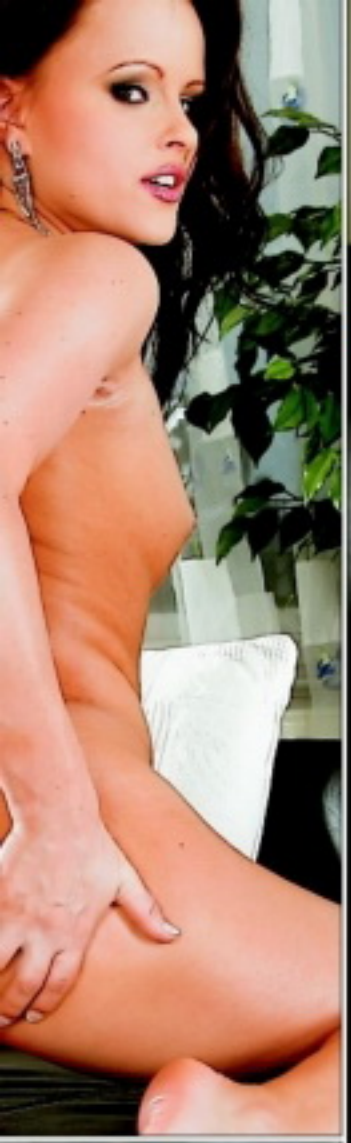

909464665
VYKOUŘÍM TĚ!

SOŇA

Nechceš tedy ještě na chvíli půjčit ten štětec? *Upřímně, já bych si radši půjčila tu vizážistku.* **Cože, ty jsi Bi?** *Proč ne? Lepší než být nevěrná! A navíc má fakt dost dobrý kozy...* Nebudeme vás napínat, Hanka nebyla proti, a tak se v ateliéru odehrála po tomhle skvělém focení a rozhovoru i regulérní holčičí milovačka. Z té už ale bohužel žádná fotodokumentace neexistuje.

Pojď už do mě,
prosím!
Sára♡
LEO

Morava:

25 letá, atraktivní dívka hl. finančně zajištěného muže do 60ti let, nejlépe zadaného, k občasným schůzkám. Zn.: Chci být hýčkána.

SMS: **POR MIRKA + text zprávy** na č. **909 55 30**

Volat můžeš na č. **909 556 666**-kód **49**

Východní Čechy:

Mám neukojené sexuální představy a můj manžel je nechce se mnou realizovat. Najde se odvážný muž? Jsem 29/164/58.

SMS: **POR JUDITA + text zprávy** na č. **909 55 30**

Volat můžeš na č. **909 556 666**-kód **17**

Praha, stř. Čechy:

Ahoj lásko, máš chuť si pořádně zadovádět? Už máš svého ptáčka krásně připraveného? Má kundička je děsně nenasytná.

SMS: **POR ALENA + text zprávy** na č. **909 55 30**

Volat můžeš na č. **909 556 666**-kód **19**

Celá Morava:

Atraktivní mladý milenecký pár, hledá páry, ale i samotné muže nebo ženy na sex. Zázemí máme, zdraví a diskrétnost podmínkou.

SMS: **POR DANA + text zprávy** na č. **909 55 30**

Volat můžeš na č. **909 556 666**-kód **42**

Západní Čechy:

Už delší dobu inzeruji, ale stále žádná odpověď. Hledám milence, který má rád sex a má na něj stále chuť (stejně jako já).

SMS: **POR ZDENA + text zprávy** na č. **909 55 30**

Volat můžeš na č. **909 556 666**-kód **65**

Celé Čechy:

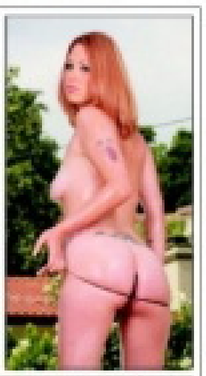

Smyslná kočka se sexy tělem hledá muže a ženy, kteří by se na mně chtěli bezostyšně ukájet. Můžete si vymýšlet různé prasárničky.

SMS: **POR EDITA + text zprávy** na č. **909 55 30**

Volat můžeš na č. **909 556 666**-kód **71**

Provozuje TOPIC PRESS s.r.o., info@topicpress.cz, cena 30 Kč/SMS, 55 Kč/min.

ilustrační foto

FOTOSEZNAMKA

Vdaná hledá muže 30-45 roků ke schůzkám v Brně. Nehledám partnera ale někoho kdo má rád sex jako já. Schůzky možné jen diskrétně. Napiš sms ve tvaru RADANA16 + text na číslo 909 0350.

sms: RADANA16 na 909 03 50

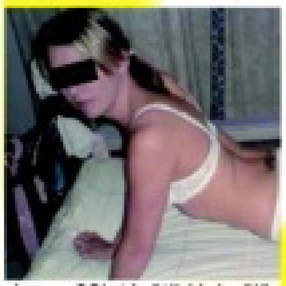

Jsem 33letá štíhlá kočička z jihu Moravy a hledám milého a pohledného chlapa se smyslem pro humor a kvalitní sexík. Pošli sms ve tvaru: EMA18 + text na 909 0350. Určitě odpovím všem a ráda.

sms: EMA18 na 909 03 50

Nejsem ošklivá, ani hloupá, tak proč bych si neměla také já najít kluka, který bude mít rád jenom mě? Neboj se mě! Pošli sms ve tvaru: HANICKA17 + text na číslo 909 0350. Jsem žena mnoha tváří.

sms: HANICKA17 na 909 03 50

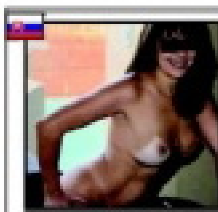

FLIRT 971

VSK: Chcel by si si to vyskúšať s atraktívnou samičkou? Nenechaj ma dlho čakať! Vek do 40 rokov a zdravie vyžadujem.

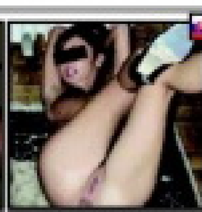

FLIRT 972

LM: Chcem sa stretnúť so sexi mužom, ktorý by so mnou prežil peknú noc. Urob mi to do oboch dierok.

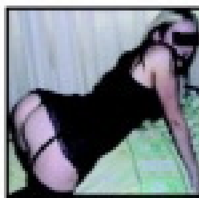

FLIRT 974

PB: Ahoj. Som prsnatá, nadržaná a opustená samica a hľadám samca na vzájomné ukojenie. Teším sa na naše stretnutie.

FLIRT 975

NM: Žena hľadá muža na občasný sex u nej doma. Všetko počas neprítomnosti môjho manžela. Ozvi sa mi! Zdravie je nutné!

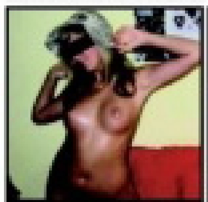

FLIRT 978

TN, NM, PN: Príjemná samička, 21-ročná VŠ hľadá nadržaného žrebca na super sex. Príď si to so mnou užiť! Zdravie je nutné.

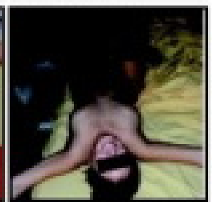

FLIRT 979

Trnava: Hľadám sympatického muža, zanedbávaného a osamelého na občasný sex u mňa doma. Teším sa na teba!

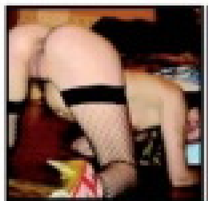

FLIRT 981

SSK: Nemáš zábrany? Chceš si so mnou užiť tvrdo aj nežne? Tak sa mi ozvi! Na všetkom sa vopred dohodneme. Už sa na teba teším!

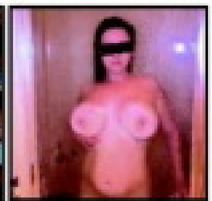

FLIRT 982

PD: Hľadám chlapa bez ohľadu na vek, ktorý sa dobrovoľne stane mojou hračkou na potešenie a bude si priať byť v mojej moci.

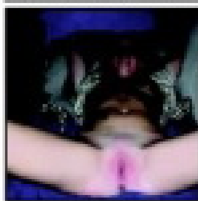

FLIRT 984

VSK: Hľadám chlapa bez ohľadu na vek, ktorý sa dobrovoľne stane mojou hračkou na potešenie a bude si priať byť v mojej moci.

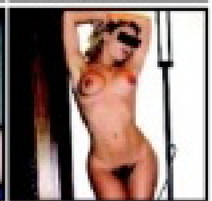

FLIRT 985

NR: Sexi žena v strednom veku hľadá muža na sex. Nenechaj ma dlho čakať. Už ma ponadne páli moja štrbinka. Ozvi sa mi!

FLIRT 987

BA, SC, PK, GA: Práve sa hrám so svojou kundou, ale to ma tak nedokáže uspokojiť, ako dotyk mužskej pevnej ruky.

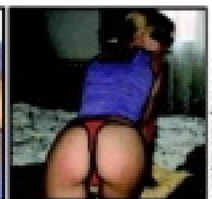

FLIRT 988

Prešov: Chceš ho zasunúť do mojej riťky? Tak na čo čakáš? Ozvi sa príjemnej blondýne v strednom veku, ktorá ti dovolí takmer všetko.

FLIRT 990

BR: Príjemná blondýnka spríjemní chvíle mužovi v strednom veku. Urobme si dobre navzájom! Teším sa na stretnutie s tebou.

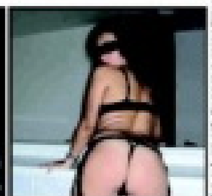

FLIRT 991

VSK: Žena hľadá muža od 35 do 55 rokov. Chcem zažiť pekný a nespútaný sex. Všetko po vzájomnej dohode.

AKO ODPOVEDAŤ NA INZERÁTY:

Napíš SMS v tvare: FLIRT (medzera) ČÍSLO BOXU (medzera) TVOJ TEXT a pošli na číslo 7505.

VĚK: **25 let** ● MÍRY: **88-62-90** ● BYDLÍ: **s přítelem** ● PRACUJE: **v recepci** ● KDY ZAČALA SE SEXEM: **v sedmnácti** ● CO MÁ NEJRADĚJI: **lízání kundičky** ● O ČEM SNÍ: **ošukat svou šéfovou**

Ideální podřízená

ZDENA

Jako čubina

BLANKA

Jestli mi to chceš udělat hodně tvrdě, tak prostě pojď ke mně a dělej. Nechci, aby ses mě ptal, jestli zepředu nebo zezadu, nechci, abys mě hladil a líbal.

Chci, aby sis mě vzal natvrdo a bez otázek. V tuhle chvíli nezáleží na tom, co chci já, zajímá mě jenom to, co chceš ty. Vraž mi ho tam a vůbec se se mnou nemazli! Víš, že bych to ráda vyzkoušela do prdelky? V posteli chci být jenom kurvička, která bude plnit tvoje nejtajnější přání. Chci být tvou hračkou, chci, aby sis to se mnou pořádně užil. Líbí se ti, jak si roztahuju dírku, jak ti nastavuju prdelku, jak si hraju s poštěváčkem? Tak na co čekáš? Chci tvůj ocas, chci ti ho lízat jako čubina a pořádně tě vykouřit, až se mi dokonale vystříkáš do krku. Toužím polykat tvoje horké semeno, cítit ho všude po těle a koupat se v něm!

SMS SEZNAMKA

Pohodlné, diskrétní a rychlé seznámení prostřednictvím SMS zprávy!

Místo Vašeho tel. čísla bude na konci inzerátu uveden kód, díky kterému budete se zájemci komunikovat formou SMS zpráv zcela anonymně až do doby, než si sami předáte svá telefonní čísla.

Jak odpovědět na inzerát (nebo na došlou odpověď): napište SMS ve tvaru: **IN PK 6ti místný kód text odpovědi** a odešlete na číslo **909 55 30**. Obratem obdržíte potvrzení o odeslání odpovědi inzerentovi.

Jak podat inzerát: napište SMS ve tvaru: **IN PK text inzerátu** a odešlete na číslo **909 55 30**. Obratem obdržíte potvrzení o přijetí inzerátu a Váš SMS BOX (6ti místný kód), který bude uveden pod textem inzerátu, místo Vašeho telefonního čísla)

ONA HLEDÁ JEHO

- zena 25 sympaticka hledam milence ktery si me bude hyckat nap **IN PK 719980**
- chces si uzit s boubelkou str let? muzeme delat vse urcite nebudes litovat zatim ahoj **IN PK 167255**
- AHOJ . Zena trochu dominantni hleda muze co ji bude rozmazlovat mam 44 . **IN PK 346485**
- AHOJ PRIJEMNA ZENA 43 HLEDA PRITELE KTERY BUDE OCHOTEN VYPOMAHAT OBCAS I *. HEZKE CHVILE A ZDRAVI. **IN PK 819682**
- Hledas – li milenku bez narusen soukromi a muzes mi * vypomahat , pisni. Zanech tel. a jen sms .Dekuji. 45l. 160/50 **IN PK 550413**
- CHces jsi uzit z * divkou za * napis me tesim jse na tebe. **IN PK 143253**
- MAS–LI POTREBU UNIKNOUT REALITE A CHCES ZKUSENOU ZENU ZNALOU V UMENI MIL TAK PIS. TESIM SE NA TEBE.NAPIS TEL.C. **IN PK 387416**
- HLEDAM OBYC.MUZE KOLEM 50 LET NA PEKNY KAMAR.VZTAH A TROSKU JEMNOST.JSEM VDANA,TROSKU SILNEJSI. **IN PK 222790**
- Citis se osamele a hledas (prave ma) na intimni chvile za * vypomoc?napis jsem hezka brunetka 31let **IN PK 976449**
- KTERY MUZ STREDNICH LET MA ZAJEM O NEZAVAZNE,SPISE INT SCHUZKY S PRITAZLIVOU 49L ZENOU Z BRNA A POMUZE? UROVEN A TEL.C. **IN PK 782197**
- JSEM ROZ, A CHTELA BYCH ZDE NAJIT MUZE NA HEZKE CHVILKY.POKUD NEKDE JSI,TAK PROSIM NAPIS LENCE 50/170/75. ZL. DEKUJI. **IN PK 256938**
- LB 27 rozvedena zena hleda prijemneho pritele.Jen obcasne setkani,povidani,milovani. **IN PK 296391**
- MO 29 ROZVEDENA STIHLA ZENA HLEDA STALEHO PRITELE NA SEX.NECHCI SE UZ VAZAT.POZADUJI CISTOTU A ZDRAVI. **IN PK 463671**
- OL.SYM.BACULKA 36,173,4, MALO ZKUSENA BY RADA POZNALA PRIJ.MUZE. VYSOKY,SS,VS A NEKUR. VITAN. ZDRAV. DISKR. PODMIN. CHCES BYT MUJ 2 ? **IN PK 209923**
- Mas chut na krasne milovani s baculkou 39/160?Posli telefon,vek 35–50 **IN PK 029889**
- seznamim se s muzem ktery je na dopoledni **IN PK 099319**
- vd.zena z PM,42/165cm,ktera je v manzelstvi *neuspokojena,hleda milence na prilezit.schuzky ve dvou.Prednost maji muzi s mms.Dekuji **IN PK 728424**
- hledam muze od 50 let k obcasnym schuzkam a milovani je mi 60 let pc a okoli ozvi se zatim vdana **IN PK 508033**
- HLEDAM TMAVOVLASEHO PRITELE I MILENCE,STALEHO DO 50 LET,S VYRESENOU MINULOSTI.PREROV **IN PK 544370**
- Mlada mamina hleda kamarada k ob.int.schuskam za *.diskre.bez narusení soukromi.praha melnik a okol. **IN PK 207855**
- Maminka v tisni z LB.hezka cernovlaska 38 hleda muze na urovni,ktery sni o velmi pritul.milence na delsi cas a pomuze.Do odpov.uved mobil. **IN PK 888667**
- Chci poznat chlapa ,ktery by mel dostatek casu na prozití neceho hezkeho vzrusujiciho v priroda.jsem 32leta brun.a zadana,ty tez.treba hned? **IN PK 150329**
- Seznamim se vazneji s muzem do 40 mel by byt zajisteny inteligentni cistotny jsem hezka bruneta 35 a sexy. **IN PK 369225**
- Je zde muz s okazalym chovanim,takzvany SHOWMEN?Jsem rozvedena,atraktivni zena s mozkem:46/168/59.Prosim,tel.c.,H.K a okoli. **IN PK 081917**
- ROZVEDENA ZENA 46/165 SIL.POSTAVY, HLEDA MUZE, PRITELE A MILENCE S VYRESENOU MIN. SPOLEH. UPRIMN. A ZAJISTENEHO. CHCI TI LASKU DAT. NAJDU TE? **IN PK 418565**
- A co takhle vylety do Asie Indie nebo Ciny? Desi te to nebo laka?Pokud obcas meditujes ozvi se brunetce str veku z Ceskolipska,Rada varim pro dva. **IN PK 570573**
- Ahoj podnikateli z Cl Lb Dc Ul Mas take cas na konicky prochazky a na me?Pokud ano ozvi se 48 lete hezke podnikatelce z N Boru,ktera obcas medituje. **IN PK 498332**
- Jsi sympatak vysi postavy zadany napis 46l stihla diskr. **IN PK 156477**
- Zena 35let.,166cm.,74kg.,hledam muze financne zajisteneho pro staly milenecky vztah.Jsem roz.maminka.Ozves se.Tesim se. **IN PK 803152**
- 40leta hleda financne zabezpeceneho milence–kamarada ktery me bude obcas pomahat **IN PK 857233**
- TP. 58/170/88 zadana,presto sama rada pozna pritele optim.nad 50/180 cm co se take citi sam z TP a okoli.Tesit se na sebe.napis tel. **IN PK 666178**
- HLEDAM SYMPATICKEHO MUZE 53–58 LET VYSSI POSTAVY KTEREMU CHYBI LASKA,VI CO JE VERNOST A MA RAD S.TAK NAPIS–USTECKY KRAJ **IN PK 979792**
- mlada maminka 31/176/6 hleda muze,ktery by ji ukazal jak muze byt s.krasny.FM,OV **IN PK 418665**
- ahoj 25leta leta zena hleda financne zajisteneho muze ktery ji * pomuze za pekny * kaflka **IN PK 295815**

Cena této služby je 30 Kč vč. DPH. Technicky zajišťuje TOPIC PRESS, s.r.o., info@topicpress.cz. Infolinka ☎ 587 608 099 (Po-Pá 9-16 hod.)

RAJCOVNÍ SAMICE

Kdo jiný by vám měl dát zaručené tipy na ty nejvychytanější stránky, plné galerií zdarma, než my? Je tu opět rubrika pro nenasytné internetové pornosurfaře, tentokrát na téma „zralé ovoce" čili paničky. Samice mezi třicítkou a čtyřicítkou, které už dokonale vědí, co mají rády i jak toho dosáhnout.

RADŠI BLONDÝNKY?

Dáváte-li zapravdu titulu s nesmrtelnou Marilyn Monroe, totiž že páni mají radši blondýnky, žeňte svůj kurzor směrem na www.owamw.com/nfhgalleries/054/hosted.html?1345610, kde vám první blondatá samice předvede, jak si jeden (resp. jedna) může užít holení vstupu do své svatyně nejsvětější. Chceš-li ďábelskou jízdu, svěř svůj klacek kozaté paničce, která ke zmíněné Marilyn nemá zase tak daleko – důkaz, jak to vypadá, hledejte na http://galleries.mommylovescock.com/00100028-02-16/pics/45/index.php. Bezkonkurenční zralá kočička, podle piercingu, kérky a koneckonců i vylepšených koziček dobře odvázaná, vám s chutí zapózuje na adrese http://galleries.pimpprofits.com/tgp87/?c=673&wmid=10650. Jak správně vyblafnout šejka, aby z toho samičce něco káplo? Návod i kvalitní pokoukání na http://btaw.juggcrew.com/9p/?t=3&nats=MjkxOjM6MjA,0,0,0,53418. Obří dudy patří k paničkám jako culíky k lolitce, a když taková prsatice dostane chuť a popadne robertka, vypadá to v lepším případě přesně takhle: www.amateursgonebad.com/partners/galleries/100007/veronika5_cc.

předvede modelka v minisérii „Busty adventures" čili něco jako Kozatá dobrodružství... http://bustyadventures.bangbros1.com/gal/50165/cf/newgals. A jak vypadají takové povedené paničkovské dudy v černém latexu, který tolik slouží dominám, zhlédněte na www.viptits.com/galleries/linda-2/1051085/0. Mokrý orgasmus čili squirting je další z věcí, které se hojně vyskytují u zralých samic. Ne že by ho mláďata nemívala, ale ty jen tak nenachytáte, znáte to, jak se stydí... Panička na adrese http://apmhostedgalleries.com/pics.php?id=ps_16438_A&site=gg&tmpl=305&set=264 naštěstí slovo ostych nezná.

VÁŠNIVÉ BRUNETKY

Že jsou černovlásky vášnivější než ostatní holky, je podobné klišé jako to s blondýnkami, ale nikdo se snad nebude hádat, že jižanské kočky mají mimořádný drajv a šťávu. Kdo by nevěřil, jistě ho přesvědčí exotické megamelouny na adrese www.pimpfreepics.com/by_ed/07/index.html?ft=pimp1133&cf=1&j=5. Když má taková od boha obdařená paní ke svým kozám dobrý vztah, neopustí ji ani v období kojení. Proč neochutnat, co saje potomek? Může to být zatraceně sexy pohled: www.iagals.com/lactalia/pics/040sr/?NjY4OjM6MTI. „Plíce venku", které na nás vybalila madam na následující adrese, už jednoznačně spadají do kategorie gigant. Pouze pro maximalisty: http://g.bigboobdreams.com/bbdp/20051115/hosted.html?aff=1043220. Kolik se s takovými ranci slasti dá zažít srandy i vzrušení, vám předvede modelka v minisérii „Busty adventures" čili něco jako Kozatá dobrodružství... http://bustyadventures.bangbros1.com/gal/50165/cf/newgals. A jak vypadají takové povedené paničkovské dudy v černém latexu, který tolik slouží dominám, zhlédněte na www.viptits.com/galleries/linda-2/1051085/0. Mokrý orgasmus čili squirting je další z věcí, které se hojně vyskytují u zralých samic. Ne že by ho mláďata nemívala, ale ty jen tak nenachytáte, znáte to, jak se stydí... Panička na adrese http://apmhostedgalleries.com/pics.php?id=ps_16438_A&site=gg&tmpl=305&set=264 naštěstí slovo ostych nezná.

NEJVZÁCNĚJŠÍ ZE VZÁCNÝCH

Asi tolik je v populaci přírodních zrzek, takže i našemu profi surfaři se tentokrát bohužel nepovedlo splašit víc než jednu paničku jako od Tiziana. Zato má znamenité rajcováky a šoustá – jako správná panička – první ligu! http://incrediblecontent.com/tgp-galleries/4.08.07/tgps/Arab/ava/index.html?nats=NDk6ODM6MjA.

Všechny uvedené adresy byly v době uzávěrky čísla funkční, došlo-li na nich později ke změnám, není to vinou redakce.

NĚCO MEZI Dnešní výběr odkazů na nejrajcovnější zralé dámy jsme kategorizovali podle barvy vlasů, ovšem byla by škoda nechat bez povšimnutí i tenhle mezistupeň, koneckonců, panička to bezpochyby je a dokonalá šukna jakbysmet! http://bbp.juggcrew.com/m/bar/217p/?t=3&nats=MjkxOjM6MTg.

www.lolitky.cz

909 464 663 Dívčí láska!

Pro všech. 18 let. 60 Kč/min. WPI, P.O. BOX 28, Prievidza. Tyto služby neposkytuje O2, T-Mobile a Vodafone.

VERONIKA

Chceš vědět, jak na mě?

Jedna z nejkrásnějších modelek tohohle čísla nám prozradila tři nejtajnější místa na svém těle, své největší erotogenní zóny. Veronika je jistě mimořádně krásná a vzrušující kočka, ale její tajná místečka zase tak výjimečná být nemusí a je docela dobře možné, že dotek na nich snadno přivede k bodu varu i vaši přítelkyni, proto čtěte její následující zpověď velmi pozorně.

BOD G

Mám to štěstí, že ten můj není problém najít a hlavně, umím si tam penis sama nasměrovat. Proto mám taky nejradši polohu na koníčka, v té se pak stačí malinko zaklonit a je to. Většina žen nechává zbytečně hledání bodu G na svých partnerech a přitom by se o to měly snažit samy a pak je jenom navést!

909464656
SVAZOVÁNÍ

PRSA

Moje prsa jsou opravdu mimořádně vzrušivá (prý i pro chlapy:-), ale to nejrajcovnější místo je stejně trochu atypické: Ne cucání bradavek, tahání za ně, kousání nebo bůhvíjaká masáž. Nejlíp mě nastartuje, když mě milenec hezky dlouze olizuje pod nimi, v tom ohbí vespod, kde se dotýkají těla.

PODKOLENÍ

V tomhle jsem možná i docela originální, i když k footfetišismu mám daleko. Ale rozhodně se rozvibruju úplně nejvíc, jako struna, když mi partner zvedne nohu a olízne mi podkolenní jamku. A když mě přitom zrovna docela tvrdě šoustá, takže mám kolena někde u uší, je „vymalováno" raz dva!

VERONIKA

Pětkrát za sebou

Před šoustáním i při něm docela ráda poslouchám, co na mně chlapa nejvíc rajcuje. Mám se ráda úplně celá a nemyslím, že by některá část mého těla byla výrazně ošklivější než ty ostatní, ale v hitparádě podle mých partnerů vítězí prsa a zadeček. Hned za nimi je kundička, kterou mám já osobně nejradši. A když na ní milenec taky ulítne nejvíc, je to úplně super.

LUCIE

Zbožňuju cítit v ní prsty a ještě víc pusu, jazyk, nos... Prostě vášnivý orální sex mě dostává ze všeho nejvíc. Když mi partner mou vlhkou, rozpálenou broskvičku cucá a žužlá a slyším, jak to mlaská, udělám se třeba pětkrát za sebou. Docela často mívám i „mokrý orgasmus", takže to vypadá, jako bych se počůrala...

909 46 46 58
SWINGERS

NEJŽHAVĚJŠÍ TITULY, KTERÉ ROZPÁLÍ I TEBE

SEX KONTAKT MAGAZÍN
Chuť bys měl – a není s kým? Ber Sex kontakt magazín! Přes pět set inzerátů. Ráno zavoláš, večer souložíš!
Právě na trhu!

ČESKÉ LOŽNICE
Nevrtej díry do zdi, kup si jediný časopis, který nabízí necenzurovaný pohled do ložnic českých párů, a vychutnej si je!
Právě na trhu!

FLIRT
Strategie svádění, postelová taktika, lechtivé rozhovory, reportáže, sexy poradna... Nejlepší Flirt vašeho života!
Právě na trhu!

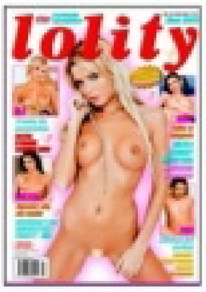

LEO SPECIÁL – LOLITY
Lolitky ti předvedou, co všechno umí se svými prsíčky a kundičkami. Jen to nejmladší masíčko.
Právě na trhu!

EXTÁZE
Nadržené holky v akci, páry i trojice, orgasmy na všech stranách. Je návyková, pořádnému samci jedno číslo nestačí!
Právě na trhu!

FANTASTIC
Fantazie bez hranic, sex bez zábran: fetiš, pissing, transsexuálové, bizarr, Sm, těhotné, cokoliv tě napadne!
Právě na trhu!

PRÁVĚ 18
Nejmladší nahaté holky, které vám můžeme ukázat. Jedinečný výběr mlaďat, která se vůbec nestydí. Ukážou vám vše, co chcete vidět.
Právě na trhu!

MARKÝZ
Jediný magazín příznivců BDSM a netradičního sexu na našem trhu. Bez zábran – bez milosti – bez cenzury.
Právě na trhu!

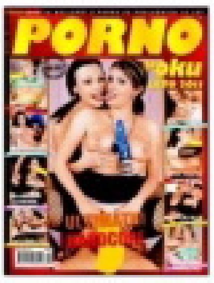

PORNO ROKU 2011
Nejlepší, největší a nejobsáhlejší výběr porna za posledních deset let.
Právě na trhu!

LEO 6/2012
Jednička na trhu – v každém čísle ty nejkrásnější dívky v každém směru otevřené, které vám zaručeně zvednou nejenom náladu!
Vychází 3. 5. 2012

Předplatné všech titulů PK 62 na www.predplatne.cz nebo telefonicky na č. 840 306 090
Podrobné informace o našich časopisech najdete na stránkách www.pk62.cz

VÝBĚR NEJLEPŠÍ EROTIKY NA TRHU ● VÝBĚR NEJLEPŠÍ EROTIKY NA TRHU ● VÝBĚR NEJLEPŠÍ EROTIKY NA TRHU ● VÝBĚR NEJLEPŠÍ EROTIKY NA TRHU ● VÝBĚR NEJLEPŠÍ EROTIKY NA TRHU

DVOJITÁ PORCE PORNA

EXTRA CENA

59,90 Kč 2,99 €

Jsem svůdná a dobře stavěná a moje kundička nedokáže být dlouho sama. Hledám pána na krásný sexík. Tel.: **909 556 666** můj kód je **84.** Můžeš poslat i SMS, odpovím všem. Napiš **LEO RENATA** + tvůj text a pošli na číslo **909 55 30**

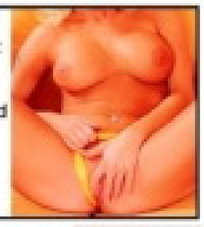

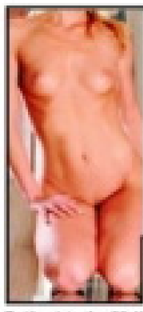

Chci chlapa a dovolím mu úplně všechno, na co si vzpomene. Pošli mi SMS ve tvaru **LEO VERKA + tvůj text** na č. **909 55 30. Nebo zavolej, moje číslo je 909 55 66 66, zadej kód 21**

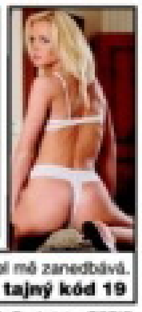

Jsem vdaná, ale manžel mě zanedbává.
Tel.: 909 556 666 tajný kód 19

Zvýšený tarif - 30 Kč/SMS, 55 Kč/min. vč. DPH. Poskytuje: TOPIC PRESS s.r.o., info@topicpress.cz, pro starší 18 let. Ilustrační foto.

SEZNAMKA 909 704550 SEZNAMKA

Vyber si dívku, vytoč **909 704 550** a poté zadej její **kód**. Budeš automaticky přesměrován na její telefon.

♥Ahoj tady Irena. Hledám touto cestou muže, který by mě zbavil studu. Mám hnědé vlasy, malá prsa a je mi 23

♥34letá hledá vhodný protějšek na sexuální hrátky.požadují diskrétnost a zdraví V sexu se nebráním ničemu,

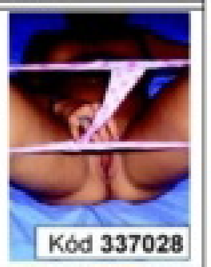

♥ Je mi 45 let, jsem stihle postavy a hledam muze, ktery by mi poradne vylizal moji nadrzenou picku.

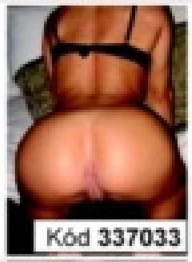

♥Atraktivní, 171/67, č.3, moderní, moc vášnivá, na úrovni, blond, dlouhé vlasy, 26 let hledá kance na sex.

♥Hezka cernovlaska , prsa 2, hleda poradneho hrebce s M 20 a vice, ktery by ji poradne naplnil kundu. 30let.

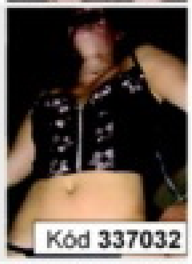

♥Pro jemné hrátky v pelíšku 25leté štíhlé brunetky, zbožňuji trojku Jmenuji se Ivonka, bydlím v Kolíně.

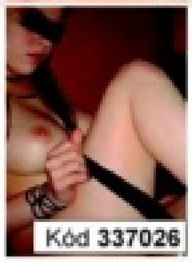

♥Ahoj. Hledam samce k perfektnimu sexu. Je mi 22, mám pěkné trojky a delší tmavé vlasy.

♥Ahoj, jmenuju se Lenka, je mi 29 let. Rada se seznamim s muzem co se postara o moji micinku. 169/57

♥Hledam mladeho a dobre vybaveneho chlapa. Je mi 32 let prsa c.3, brunetka, ktera miluje panske sperma a strikani,

♥Ja 32/168/54, prsa č.4. Na tvé věku mi nezáleží. Potřebuji vymrdat škvírku. Kamila.

GRYF s.r.o., www.AHAINFO.cz, 70Kč/min. vč. DPH. Od 18 let. www.platmobilem.cz

FOTOSEZNAMKA

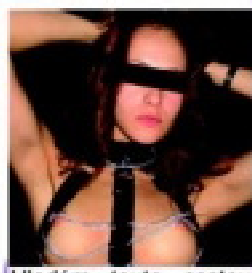

Hledám touto cestou muže pro občasné schůzky i příjemné erotické chvíle, bez závazků. Zdraví a diskrétnost podmínkou. Napiš sms ve tvaru: TEREZA35 + text na číslo 909 0350.

sms: TEREZA35 na 909 03 50

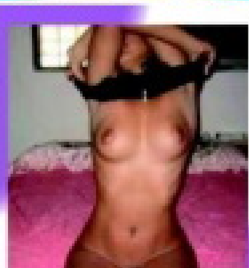

Třeba pro partu mužů při kartách nebo kulečníku nabízím svoji nahou společnost. Zúčastním se hry, nebo udělám obsluhu. Pošli sms ve tvaru: DIANA52 + text na 909 0350.

sms: DIANKA52 na 909 03 50

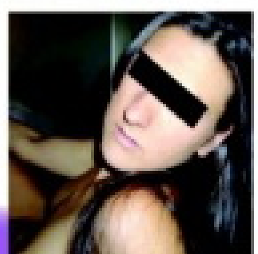

Hledám muže s pořádným vybavením. Jsem 28 letá, štíhlá sexi brunetka, které není nic v sexu cizí. Pošli sms ve tvaru: ZANET32 + text na číslo 909 0350.

sms: ZANET32 na 909 03 50

LEO PLATINUM

VIDEA DO MOBILU

JEŠTĚ LEVNĚJI!

NYNÍ JEN 99 KČ / TÝDEN

ŠUKÁNÍ KOUŘENÍ VÝSTŘIKY TROJKY LESBIČKY A SPOUSTA DALŠÍHO!

CHCEŠ VÍCE PORNA ZA MÉNĚ PENĚZ?
POŠLI SMS VE TVARU LEOPT na číslo 909 99 a obdržíš 2 VIDEA + 3 FOTKY

Službu technicky zajišťuje PSMS, s.r.o., P.O.BOX 68, 140 21 Praha 4, www.ahainfo.cz, infolinka 225 396 396 (9-17). Týdně obdržíte maximálně jednu placenou zprávu za 99,- Kč vč. DPH. Pro zobrazení videa je třeba mít aktivovaný WAP a telefon s integrovaným přehrávačem videa. Pro starší 18 let. Pro zrušení služby pošlete SMS STOP LEOPT na číslo 909 99. Od 18 let.

Ráda bych si občas zpestřila a zpříjemnila svůj sexuální život se sympatickým mužem, ale třeba i párem, kde ona je bisexuálně založená. SMS čekám na čísle **909 03 50** – pište **TEREZKA25** a pak **text vaší zprávy**. Diskrétnost zaručuji i očekávám.

Zajišťuje PSMS s.r.o., P.O.BOX 68, Praha 4. Cena 50 Kč/SMS. Pro starší 18 let.

EVA

Ukaž se!

Padla jsem ti do oka? Říkáš, že mám super tělíčko a že bys mě šukal, až by jiskry lítaly? Hmm... jak tak na tebe koukám, máš dost dobrou kládu a zdá se, že už moc nechybí, aby mě pořádně ohodila. Tak co s tím budeme dělat, chlape? Víš co? Já ti ukážu, co všechno pro tebe mám, a ty si to parádní nádobíčko hezky prožeň. Jo, takhle, to je ono! Ráda se dívám, když si chlap leští takový velký žezlo, líbí se mi, jak to mlaská.

909464658
MASTURBACE ŽIVĚ!

EVA
Tak co, kam bys mi ho nejradši narval? Sem, do mý malý, sladký a zatraceně pevný prciny, nebo radši do zadečku? Rychle si to rozmysli, a hlavně mi pořádně pocákej prsa!

EXPRESS SEZNAMKA

Jak odpovědět: Pošli sms ve tvaru:
přezdívka(mezera)text
a pošli na číslo 909 0350.
PŘÍKLAD: SANY22 Ahoj, rad bych se seznamil. Jmenuji se Karel a je mi 30 let... a odešli na číslo 909 0350.

Jsem pěkně rozpálená, jsem žena více tvaří. V sexu se nebráním ničemu. Miluji svazování! Trofáš si? Pošli sms: **SARKA21** + text na 909 0350.

Rozvedaná, jedno dítě. Chlapa jsem neměla delší dobu. Hledám milence, co nemá nikdy dost! Pošli sms ve tvaru: **VERUNKA36** + text na 909 0350.

Mám to ráda hlavně v autě. Můžeš kdykoli a kdekoli, když máš zrovna chuť. Napiš sms ve tvaru: **SANY22** + text na číslo 909 0350. Jsem často nadržená!

Jsem pěkně rozpálená, jsem žena více tvaří. V sexu se nebráním ničemu. Miluji svazování! Trofáš si? Pošli sms: **SARKA21** + text na 909 0350.

PSMS s.r.o., P.O. BOX 28, Praha 4, 50Kč/sms vč. DPH. www.AHAINFO.cz. Od 18+. www.platnoblem.cz

Ať má na co VZPOMÍNAT!

Jsou mladé a nedotčené. Mají své sny a přání i představy, jak a jakému muži se jednou odevzdají a nechají se jím připravit o to nejcennější, co jim příroda dala – panenskou blánu. Když to přijde, je to pro všechny z nich bez výjimky přelomový životní zážitek a ať proběhne jakkoliv, vzpomínají pak na něj většinou celý život.

MEZINOŽNÍ PREMIÉRA

Jaké to poprvé bylo, si pamatuje každý z nás a že to většinou nebyl zrovna bombastický sexuální zážitek, také. Dnešní nezkušená mládata přicházejí o panenství buď v předem připravených situacích nebo proto, že už nezvládnou náhlou sexuální touhu. Ty, které si svoji první soulož dokonale plánují, to dělají buď ze zvědavosti, nebo proto, že se chtějí vyrovnat svým „zkušeným" kamarádkám a spolužačkám. Připravit takovou dívku o panenství pak může být pro muže spíš povinností a kvalitně vzrušující zážitek z takové akce nemívá ani jeden. Ale i z takto cílevědomé slečny lze vychovat skvělou milenku a užít si i její premiéru, stačí dodržet několik osvědčených postupů – uvádíme je na této dvoustraně.

NEJČASTĚJŠÍ MÍSTA, KDE DÍVKY PŘICHÁZEJÍ O PANENSTVÍ:

74 % V POSTELI – DOMA I JINDE
12 % V AUTĚ
9 % V PŘÍRODĚ, V KANCELÁŘI APOD.
5 % NA NETRADIČNÍCH MÍSTECH – VE VÝTAHU, VE VLAKU APOD.

ŽENA, JAK MÁ BÝT

Mladé slečny, které náhle podlehnou své sexuální touze, na svůj první sex většinou často vzpomínají. Ještě dlouho potom vlhnou při myšlence na penis, poprvé pronikající do jejich roztoužené kundičky. Když právě v takové chvíli zapojí svou fantazii a začnou třeba i masturbovat, jsou na správné cestě stát se ženou, která ví, co její tělo potřebuje a k čemu bylo stvořeno.

Jestli jejich první soulož proběhla aspoň na přijatelné úrovni a navíc při ní třeba i prožily orgasmus, mohou z nich být perfektní milenky, které si dokážou vychutnat improvizaci a jejich pohlavní život nebude nikdy nudný. Vyprávění Nikoly dokonale ilustruje první skupinu „plánovaček"...

Naporcuj ji s citem, ale důsledně.

NEJČASTĚJŠÍ STÁŘÍ PARTNERA, KTERÝ JE PŘIPRAVIL O PANENSTVÍ:

49 % PARTNER V PODOBNÉM VĚKU (ALE
28 % BY HO „VYMĚNILO" ZA STARŠÍHO)
51 % STARŠÍ TŘICETI LET

DÁREK K NAROZENINÁM

Nikola – o panenství přišla v den svých 18 narozenin:

„Mé spolužačky už většinou panny nebyly. I ty daleko víc zdrženlivé než já už to měly za sebou. Mě se kluci snad tak trochu i báli, dávala jsem možná až příliš najevo, jak toužím po sexu. V den svých 18 narozenin jsem uspořádala večírek a pečlivě na něj vybrala hosty. Rozhodla jsem se, že si sama nadělím ten nejkrásnější dárek! Večírek se vydařil. Po půlnoci všichni odešli a zůstal jen Tomáš, se kterým jsem už dřív poznala první francouzský polibek i vzájemnou onanii. Myslela jsem, že už má nějaké soulože za sebou, ale ukázalo se, že je ještě panic. Moje první milování díky naší nezkušenosti za moc nestálo, ale dárek, který jsem si přála, jsem dostala! Krátce nato jsem se seznámila s třicetiletým ženatým mužem a s ním jsem teprve opravdu poznala, jak je sex krásný..."

10 TIPŮ, JAK JÍ TO UDĚLAT, ABY NA VÁS NIKDY NEZAPOMNĚLA

1) MILUJTE JI

Jistě, milovat někoho na povel nelze a ani to po vás nikdo nechce, ale chcete-li, aby její poprvé bylo pro ni co nejlepší, průběžně ji přesvědčujte o své lásce. Pokud vám lhaní dělá problémy, prostě se do ní tak trochu zamilujte;-)

2) ZAJISTĚTE SOUKROMÍ

Připravovat o panenství dívku, jejíž nic netušící matka spí ve vedlejší místnosti, zřejmě není situací, po které by normální muž toužil. Vypůjčte si byt, zaplaťte hotel nebo použijte auto, ale nemáte-li možnost dokonalého soukromí, raději akci odložte.

3) CHCE TO ČAS

Minimalizujte stres! Nejenom že na rozpracovanou panenku nesmíte tlačit (Tenhle týden, nebo nikdy!), ale i na samotné odpanění musíte mít dostatek času. Za půl hodiny se můžete udělat s prostitutkou, na pannu rozhodně musíte mít několik hodin.

4) VYTVOŘTE ATMOSFÉRU

S předcházejícími body těsně souvisí atmosféra místa, kde se to stane. Nejde přece jen o to, aby si mládě svou premiéru užilo, ale aby se mu vzpomínka na ni nesmazatelně vryla – a vy budete její součástí. Teplo, intimní osvětlení, příjemná, tlumená hudba...

5) VZRUŠTE JI

I když budete mít před sebou kotě, které o to skutečně chce teď a tady přijít, její tělo si může „postavit hlavu" a odmítnout spolupracovat. Nesázejte na to, že zvlhne při pohledu na váš penis, a mimořádně pečlivě se věnujte předehře.

6) DRŽTE SE NA UZDĚ

Budou to možná muka, až se to vlhké růžové poupátko konečně rozevře před vaším napruženým ocasem a pusinka omámeně zašeptá Chci tě, ale ani pak NESMÍTE SPĚCHAT. Jediným nešetrným přírazem můžete snadno pokazit výsledek celého úsilí.

7) MYSLETE NA NI

Tohoto pravidla se bezpodmínečně musíte držet po celou dobu vašeho společného poprvé. Tentokrát to zkrátka patří na 100% jí. Bedlivě sledujte všechny reakce a dokonale se jí přizpůsobujte. Chce pauzu? Uberte. Chce víc? Přitlačte.

8) VYHOVTE JÍ

Čím víc budete myslet na ni a plnit její přání, tím lépe to dopadne a tím dříve zatouží, si to s vámi zopakovat. Čím víc jí poprvé vyhovíte, tím víc si budete moci zařádit příště. Chce to v misionáři, i když tu polohu bytostně nesnášíte? Vyhovte jí.

NEJČASTĚJŠÍ POLOHA, VE KTERÉ PŘIŠLY O PANENSTVÍ:

66 % V KLASICKÉ KOMISIONÁŘSKÉ POLOZE
31 % V POLOZE NA KONÍČKA
3 % V JINÉ POLOZE

9) NETLAČTE NA PILU

Buďte připraven na možnost, že budete muset použít ruční brzdu. I kdybyste byl deset vteřin od vyvrcholení, jakmile zahlásí Dost!, musíte zkrátka přestat. Jeden náš kolega odpaňoval svou sladkou osmnáctku načtyřikrát, ale stoprocentně se mu to vyplatilo.

10) UDĚLEJTE JI

Dodržíte-li naše rady a všechno bude probíhat bez výrazných zádrhelů, soustřeďte se na to, abyste svou panenku pokud možno přivedl k orgasmu. Bezbolestná defloráce je úspěch, její orgasmus při ní je totálním vítězstvím. Orgasmus při defloraci prožije pouhých 17 % dívek...

909 464 664 Vykrop mi škvírku!

KAŽDÝ DOTEK MĚ PŘIVÁDÍ K ŠÍLENSTVÍ!

První soulož jsem zažila v patnácti a hned jsem se udělala. Měla jsem hodně silný orgasmus a chtěla jsem pichat znovu a znovu. Od té doby jsem na sexu závislá. Je mi jedno, jestli je na začátku pomalý rozjezd a potom divoká jízda, nebo jestli na to partner vlítne hned zostra. Jak na mě sáhne, jsem vlhká a připravená. A když není kluk po ruce? Masturbace je můj oblíbený sport! Jsem zvyklá dělat věci pořádně a honění kundičky do toho řadím také! Někdy mě pěkně bolí ruka a občas i páli kundička, ale za ty fantastické orgasmy to stojí.

LEO TV ★ HVĚZDA LEO TV ★ HVĚZDA LEO TV

SEXY MODELKA • SEXY MODELKA • SEXY MODELKA • SEXY MODELKA • SEXY MODELKA • SEXY MODELKA

VĚK: 21 LET
PRACUJE JAKO: MODELKA
POČET PARTNERŮ: 7
OBLÍBENÁ PRAKTIKA: POLOHA 69
PRVNÍ ŠUKÁNÍ: V PATNÁCTI

LEO TV

Leonelle

JAK SI TO UŽÍVÁM?

Nejdráždivější jsem na poštěváčku. Když jsem nadržená, tak mě každý dotek – třeba i od látky kalhotek – přivádí k šílenství! Zásun do zadečku občas dovolím. Prstíčkem může kdykoliv. Já sama ho beru jako zpestření, ale víc se mi to líbí do té druhé dírky! Ráda si taky u soulože pořádně zakřičím. Nevadí mi nějaká ostřejší slůvka. Líbí se mi, když mě chlap pleská po prdelce, ale výprask natvrdo bych asi nesnesla. V létě mám ráda šukání v přírodě. V okolí je spousta míst, kde se do toho dá nerušeně bušit třeba celé hodiny. A kde mě nahota vzrušuje nejvíc? No přece před kamerou, v show LEO NIGHT LIVE!

SEXY MODELKA • SEXY MODELKA • SEXY MODELKA • SEXY MODELKA • SEXY MODELKA • SEX

JSEM NA SEXU ZÁVISLÁ

HVĚZDA LEO TV ★ HVĚZDA LEO TV ★

Leonelle

HVĚZDA LEO TV

Tak na mě vybal to svoje napružený péro, moje škvírka už se nemůže dočkat! Wow, máš teda pořádnej kolík, musíš dát pozor, abys mě nerozerval! Ještě chvilku se na mě jenom dívej a povídej mi, co mi všechno uděláš. Jak mě popadneš za ty moje cecíky, budeš mi je mačkat a kousat mě do dudlíků, jak mi je propleskáš tím velikým žaludem, nalitým jak zralá švestka, vrazíš mi ho na chvíli do pusy a zatím se mi budeš prohrabovat rukou v prcině... Dáš mi olíznout mou štávu z prstů a pak mě čapneš za zadek a narveš mi ten svůj kůl do kundy až po koule. A budeš mě šukat jako zvíře, dokud nebudu aspoň třikrát, ok?
Tak jedeme!

GISELA

MÁM RÁDA POKUSY
909 46 46 65

Tak
jedeme!

99 Kč ZA 2 DVD

Ještě nikdy to nebylo tak jednoduché! Napiš SMS ve tvaru: OBJXmezeraKÓD DVDmezeraPŘÍJMENÍmezeraJMÉNOmezeraULICEmezeraČÍSLO POPISNÉ mezeraMĚSTOmezeraPSČ a odešli na číslo 90999. *(Vzorová zpráva: OBJX DVD1L NOVAK FRANTISEK KOSTELNI 24 ADAMOV 67904).* Na uvedenou adresu obdržíš 2x DVD (zvolené DVD + další jako dárek) a navíc jako bonus časopis z vydavatelství PK 62, a. s. Cena SMS je 99 Kč.

DVD PLNÁ NESTOUDNÉ EROTIKY A SEXU BEZ ZÁBRAN

DVD70U | DVD7OU | DVD18EX | DVD19EX

DVD2HL | DVD1BO | DVD21L | DVD22L | DVD24L | DVD25L

DVD4NP | DVD5NP | DVD13F | DVD18CL | DVD4TV | DVD5TV | DVD6LS | DVD7LS

DVD29EB | DVD30EB | DVD32EB | DVD33EB | DVD34EB | DVD35EB | DVD36EB | DVD37EB

DVD5PR | DVDOL6 | DVDOL7 | DVD10G | DVD8TK | DVD12VC | 0241 | 243

244 | 247 | 248 | 318 | 320 | 321 | 322 | 323

TO JE JEN ZLOMEK NAŠÍ NABÍDKY!

PŘEHLED O VŠECH NABÍZENÝCH TITULECH ZÍSKÁTE, ZADÁTE-LI DO SVÉHO INTERNETOVÉHO PROHLÍŽEČE V MOBILU MDVD.CZ!

Službu technicky zajišťuje PSMS, s. r. o., P. O. BOX 68, 140 21 Praha 4, www.ahainfo.cz, infolinka: 225 396 396 (9 – 17 hod.)

Vybírám si vazouny

Tak aby bylo jasno, hubeňouři mají u mě smůlu. Ještě jsem tak schopná udělat výjimku, když má hubenej chlap opravdu kapitální ocas, ale jinak prostě potřebuju kus chlapa. Na sobě i v sobě a čím větší, tím líp. Stejně jako by o mě některý chlap ani nezavadil, kdybych byla plochá a měla prdelku, jako když vrána srazí paty, já si prostě vybírám vazouny. Vždyť se na mě podívej, vypadají snad moje kozy, že by je uspokojily nějaké paličky?

DIANA

České PANIČKY • České PANIČKY • České PANIČKY • České PANIČKY • České PANI

90946465
MEZI KOZY

Vybírám si vazouny

DIANA

Nedávno jsem vyzkoušela catfight, ženský zápas, při kterém jde hlavně o sex, ale žádné mazlení to fakt není. No, zabouchali jsme si potom dobře, já, moje soupeřka a trenér. Začali jsme ve sprše hned po zápase a pokračovali pak u něj až do rána. Pod tři orgasmy nejdu nikdy! Nikdo mi nevěří, kolik mi je, prý ji mám těsnou jako holka. Není divu, vždyť taky pilně trénuju, když tedy zrovna nešoustám s nějakým nadrženým borcem!

Hledám muže na tvrdší sexík. Jsem studentka VŠ a mám to hodně ráda. Požaduji M nejméně 18 cm a velkou chuť k sexu. Pošli sms ve tvaru: IDA10 + text a pošli na 909 0350. Těším se.

sms: IDA10 na 909 03 50

Jsem z Brna, je mi 27let, mám pořád chuť na sexík a nejradeji bych to dělala několikrát denně. nejlepši sex je pro mě asi po ránu, najdu tě? Pošli mi sms ve tvaru: MARCELA11 + text a pošli na 909 0350.

sms: MARCELA11 na 909 03 50

Jsem perverzní tygřice, která chce cítit tvůj klacek. Chci to pořádně! A chci vidět, jak tvé horké semeno stříká na mou kundu. Napiš sms: APOLENA13 + text na 909 0350. Zkus to semnou, neváhej!

sms: APOLENA13 na 909 03 50

Provozuje PSMS, s.r.o., P.O. BOX 28, Praha 4; 50Kč/sms vč. DPH. www.AHAINFO.cz. Od 18+. www.platmobilem.cz

Příklad: ZORCA15 Jmenuji se Lukas a rad bych si s tebou povidal... a pošli na číslo 909 0350

PORNO MOBIL

Získej do svého mobilu každý měsíc

24 videí a 40 fotek

– pošli SMS ve tvaru MPC na číslo 909 99

a každý týden obdržíš 6 videí a 10 fotek

Extasy cabaret

NEJPOHODOVĚJŠÍ KLUB V PRAZE

DOPORUČUJE TI LEO TV!!!

Zažij opravdovou extázi v pohodovém nočním podniku, kde se Ti budou věnovat sexy holky!!!
Odvezeme Tě k nám do klubu ZDARMA i s tvými kamarády!

PONDĚLÍ AŽ NEDĚLE
OTEVŘENO
20:00 – 06:00 HOD.

WWW.EXTASY.CZ

Tel.: +420 222 780 780
Chlumova 13,
Praha 3

EROTICKÉ UVOLNĚNÍ A RELAX

NEJŽÁDANĚJŠÍ EROTICKÝ KLUB VE VÝCHODNÍCH ČECHÁCH

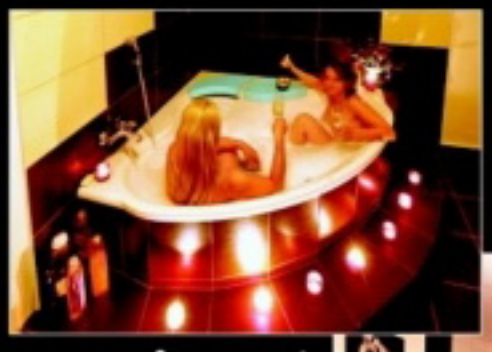

100% DISKRÉTNOST

PŮVABNÉ A SEXY DÍVKY KAŽDÝ DEN

RÁJ SPLNĚNÝCH TUŽEB

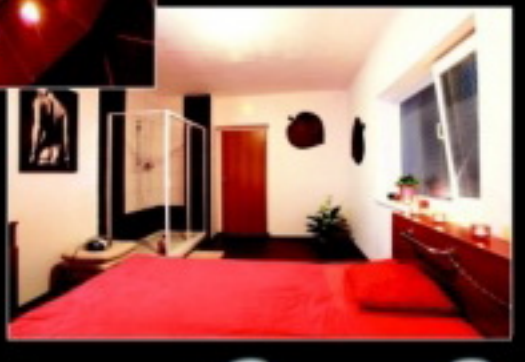

E-Club

PARDUBICE – Staré Hradiště
Tel.: +420 777 665 031
E-mail: e-club@email.cz www.e-club.cz

KVALITNÍ PORNO ZA SUPER CENU!

KAŽDÝ MĚSÍC NEJNOVĚJŠÍ PORNO NA TRHU

VZRUŠUJÍCÍ AKCE • DIVOKÉ ORGASMY • ABSOLUTNÍ USPOKOJENÍ

Líbí se mi dlouhé předehry a pak ještě delší soulození. Troufáš si? SMS čekám na č. **909 03 50** – stačí napsat **MARIANA28** a pak třeba, **co se ti v sexu líbí nejvíc**. Já osobně se ničemu, co je vzrušující, nebráním.

Zajišťuje PSMS s.r.o., P.O.BOX 68, Praha 4. Cena 50 Kč/SMS. Pro starší 18 let.

Chtěla bych potkat muže, 40 - 50 let, který již ví, co chce a při tom je ještě duší chlapec. Jsem svobodná, tmavovláska. Napiš sms ve tvaru: LYDUSKA20 + text na číslo 909 0350. Nemohu se dočkat!

sms: LYDUSKA20 na 909 03 50

Hledám vztah, který bude nevztahem. Jsem 30letá, sex mám ráda, hodně a často! Při souznění preferuji dlouhodobější nevztah. Napiš sms ve tvaru: ZLATA17 + text na číslo 909 0350.

sms: ZLATA17 na 909 03 50

Provozuje PSMS s.r.o., P.O. BOX 28, Praha 4; 50Kč/sms vč. DPH. www.AHAINFO.cz. Od 18+. www.platmobilem.cz

Příklad: ZORCA15 Jmenuji se Lukas a rad bych si s tebou povidal... a pošli na číslo 909 0350

SPANKING
EROTICKÝ NÁŘEZ

Že nejste na S/M a jakékoliv násilí, spojené se sexem, vás odpuzuje? A už jste jste někdy při šukání zezadu plácli partnerku přes zadek? V tom případě jste už ochutnali disciplínu, která ve své ostré verzi patří do klasického „esemka". Lehký erotický spanking může být i s použitím nejrůznějších pomůcek skvělým zpestřením vaší milostné předehry.

cestě, pootevřít jednu z „tajemných" komnat lidské sexuality. Abyste si pobyt v ní dokonale užili, opravdu nemusíte mít násilnické sklony ani vaše drahá polovička nemusí být odevzdaná subinka. Spanking je fyzický kontakt s jasným erotickým významem a zároveň určitý typ masáže. Zadeček se prokrví a bude mnohem lépe vnímat vaše přirazy.

TAK JI VYSTRČ!

Jestli o vás jenom zavadí touha, vylepšit barvu zadečku vaší milé dlaní nebo něčím pevnějším, platí jako u všech ostatních ne zcela tradičních sexuálních praktik jednoznačně: nebojte se, nestyďte se a zeptejte se! Neodvážit se může být pro váš plnokrevný sexuální život osudným. Téměř každý muž někdy zatouží dát té své trochu „lekci" a překvapivě vysokému procentu žen ta představa není vůbec proti mysli. Nemá-li vaše milenka výraznou fyzickou převahu, můžete to samozřejmě rovnou zkusit. Vydatné plesknutí dlaně o její svůdně vyšpulený zadeček během soulože snad nemůže být bráno jinak než jako projev vášně, čili její maximální přitažlivosti. Na 95 % bude reakce příznivá nebo přinejmenším neutrální, což je jasný pokyn k opakování. Lehký spanking sice nemá tak výrazný submisivně-dominantní význam jako u tvrdého S/M, ale co si budeme povídat, v běžných párech bývá přece jenom častěji ve více podřízené roli žena a její pocity při souloži mají k odevzdanosti většinou velmi blízko. Stačí se ostatně někdy podívat na vašeho psa či kocoura, když se činí na samičce. Přidržuje si ji pěkně zuby za kožich na hřbetě a nemá to co dělat s potřebou ji ublížit.

JDĚTE DO TOHO!

Použitelné nástroje, kvůli kterým rozhodně nemusíte do sex shopu: DLAŇ ● OPASEK ● PRAVÍTKO ● VAŘEČKA ● LŽÍCE NA BOTY ● PINGPONGOVÁ PÁLKA ● PLÁCAČKA NA KOBERCE ● PROVAZ NEBO PRUH LÁTKY ● KUCHYŇSKÉ PRKÉNKO S RUKOJETÍ

NEJEN PRO SUBINY A DOMINANTY

Erotický výprask patří do široké rodiny fetišů, kmenově pak pod oblast sadomasochistických praktik. Slovník nabízí u anglického slovíčka spank několik variant. Poliček, plácnout dlaní, naplácat na zadek nebo „čile se pohybovat", což je ve vztahu k dlani nebo plácačce výstižné. Význam „pobízet koně" zase ideálně sedí u vyznavačů jiné sexuální libůstky, tak zvané ponyplay, hry na koníčky. Milovníci spankingu (nenazývejme je spankery, ačkoliv doslovný překlad také není tak úplně od věci: spanker = pašák, rychlý kůň, něco velmi krásného) se dělí na různé podskupiny podle typu objektů své vášně či tvrdosti výprasků. I oko totálně nevyhraněného konzumenta internetových pornostránek už jistě potěšil pohled na scénky školních výprasků, kde patřičně obstarožní páni vyučující v nejlepší tradici staré Anglie lískají rákoskami prdelky lolitek ve skládaných minisukních a bílých podkolenkách. Pokud vás nezaujaly jenom ty prdelky, ale i samotný akt vyplácení, jste na nejlepší

HLAVNÍ ZÁSADY

1. SOUHLAS PARTNERKY
2. OBOUSTRANNÝ POŽITEK
3. PRUŽNÉ NÁSTROJE
4. DOKONALÉ SEBEOVLÁDÁNÍ

NEBUŠIT JAKO HLUCHÝ DO VRAT

Druhou zásadou při experimentování s erotickým výpraskem je, že vzrušení a uspokojení musí pociťovat oba partneři. Vzhledem k výše popsanému rozdělení rolí v běžném páru tak máte k novým, šťavnatým sexuálním zážitkům jen malý krůček. Ať už rozehrajete propracované ‚hraní rolí', vaše milenka se změní v neposlušnou školačku a vy v přísného učitele, nebo jí prostě budete chtít jen tak cvičně naplácat, ohlídejte si několik technických detailů. Pro začátečníky je téměř nutností, postupovat od měkčích pomůcek k tvrdším. Tou nejměkčí a nejlépe kontrolovatelnou je samozřejmě vaše ruka. Vyzkoušejte, jak se liší plácnutí uvolněnou a napnutou dlaní. V prvním případě dlaň dokonale přilne, plácnutí „sedne" a můžete ho zakončit stiskem nebo i krátkou, přiměřeně drsnou masáží. Ruka v podobě tuhé plácačky – klasických „25 na holou" – bude víc štípat a hodí se k rychlejší kadenci. Uvádíme i několik pomůcek, které se najdou v každé domácnosti, přečtěte si ale pozorně také bloček o možném riziku. Jako u všech sexuálních praktik, pracujících s jistým stupněm bolesti, je třeba velmi pečlivě hlídat partnerčiny reakce a ani v nejvyšší extázi se nenechat příliš unést.

BACHA Pomineme-li rozhořčenou facku, která vám hrozí od nepřipravené partnerky, hrozí při nevhodně vybraném nástroji podlitiny, znemožňující nějakou dobu sezení. Nejdůležitější zásada pro milostný spanking tedy zní: Jakákoliv pomůcka musí být alespoň do určité míry PRUŽNÁ. Opasek raději volte látkový než kožený, vařečku, pravítko i kuchyňské prkénko z umělé hmoty a pingpongovou pálku „mechovku". Rovnice je prostá, tvrdost = jelita. Kovovou lžící na boty můžete milence ublížit dřív, než se nadějete. Stejně jako při jakékoliv jiné smysluplné činnosti byste měli mít jasno, co je vaším cílem. Při erotickém spankingu to zřejmě nebude pracovní neschopnost mladé sekretářky, ale jenom roztomile červená prdelka, příjemně prokrvená před prvním zásunem.

www.pornoraj.cz

909 464 660 Počurej mě!

Pro starší 18 let. 48 Kč/min. WPL P.O. BOX 28, Prěhonice. Tyto služby nepodporuje O2, T-Mobile a Vodafone.

BEVERLY

909464665
CHCI TO HLUBOKO

Tělo pružné gazely, pevné polokoule prsů s trčícími dudlíky bradavek, kundička jako fík, která dovede stisknout sebevíc nabušený ocas jako svěrák, ústa s bílými perlami zubů, co dovedou z tvé masité flétny rafinovaně a na hraně bolesti vyloudit maximum.
Na hraně bolesti

To všechno nabízí tahle exotická, pořádně divoká kočka. A jako prémii dlouhé havraní vlasy, kterými dokáže nabudit celé tělo libovolného milence, který ovšem není úplné dřevo a dokáže si vychutnat i trochu rafinovanou předehru. A ta její je spíš hodně než trochu rafinovaná... Když vám ty lesklé prameny kloužou po hrudi a břiše, zatímco její rty neodvratně směřují tam dolů, můžete na to vzít jed, že vás za pár minut čeká orgasmus dekády!

RYCHLÁ SEZNAMKA

Napiš sms ve tvaru:
PŘEZDÍVKA(mezera)Tvůj text a pošli na číslo

909 0350

Vzor: SONA45 Ahoj jsem Petr a chci tě ... a poslat na 909 0350.

JANA50

Hledam muze - kulinare a tak trochu i pozitkare, ktery dovede uspokojit myslove bunky a rad se ujme role hlavního sefkuchare.

DENI33

Hledam perverzního muze ktery ma rad piss, ruzne predmety, animal, atd. Odepisi vsem a tem ktery mi pak poslou foto sveho nastroje, postavy.

MISA45

Hledam pritele na nezavazne schuzky v Brne i v okoli. Sex je muj velky konicek a ja nemam zajem na tom nic menit. Mas zajem? Ozvi se mi.

SONA45

Ahoj, jmenuji se Renata, je mi 20 let a touzim poznat muze do 35 let. Ktery ma rad sex, tak jako ja. Jsem porad nadrzena a chci to. Ozvi se.

PSMS s.r.o., P.O.Box 28, Průhonice; 50Kč/sms vč. DPH. www.AHAINFO.cz. Od 18 let. www.platmobilem.cz

LUCIE45

Treba jsi to ty, hledam kluka, co ma sice vse, ale chybi mu laska a sex, hleda kamaradku i mileniku a pritele, ktery tu bude kdyz ho potrebuje na blizku.

NADA38

Je mi 28let a rada bych se seznamila s muzem vlastnicim kratky plnovous. Mel by byt vtipny se smyslem pro humor. Mam rada sex a ty?

GABI38

Bez milovani se prece neda zit a pokud nekdo tvrdi opak, tak nerika pravdu. Jsi starsi 38 let, jsi sympaticky, inteligentni a da se s tebou mluvit o cemkoliv.

SIMA18

Je mozne, ze jeden z tech, kteri hledate pritelkyni, mi napisete, ze si pak vymenime fotecky a pocitime sympatii? Je mozne, ze se potkame?

MILA36

Jsem vlhka od rana do vecera. Mam rada neznej ale i lehce perverzni sex. Chci aby jsi mi to delal dlouho jazykem. Analni sex muj i partnerovo miluju.

EXPRESS SEZNAMKA

Jak odpovědět: POŠLI SMS VE TVARU: jméno divky(mezera)TEXT A POŠLI NA číslo 909 0350.

PŘÍKLAD: LEONA32 Ahoj, rad bych se seznamil. Jmenuji se Karel a je mi 30 let... A odešli na číslo 909 0350.

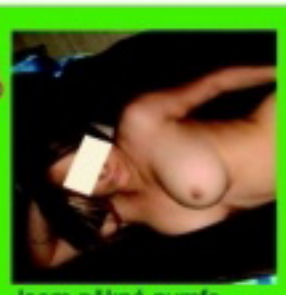

Jsem pěkná nymfomanka, 28 let a ráda zaučím nezkušené chlapce v sexu - jen dopoledne. Napiš sms ve tvaru: LEONA32 + text na číslo 909 0350.

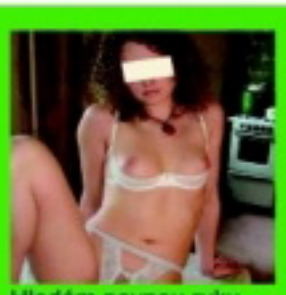

Hledám pevnou ruku pro moji pusinku, prcinku a prdelku. Těším se až tě budu kouřit, dokud si to budeš přát. Pošli sms: ZITA17 + text na 909 0350.

Vyhlašuji výběrové řízení na sympatického, solventního muže, který postrádá intimní chvíle. Pošli sms ve tvaru: BERTA19 + text na 909 0350. Budu tvoje.

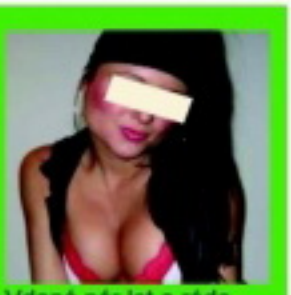

Vdaná pár let a ráda bych uvítala milence. Jsem hodně sama. Je mi 41 let. Pošli sms ve tvaru: LUCIE8 + text a pošli ne 909 0350. Můžu víkendy. Ozvi se!

PSMS s.r.o., P.O. BOX 28, Praha 4, 50Kč/sms vč. DPH, www.AHAINFO.cz, Od 18+, www.platmobilem.cz

Na nebeské výšce se duha klene a já jako bludička noc co noc ji strážím a přitom samotou se trápím. Pomůže mi mé těžké břímě nést? Pošli mi sms ve tvaru: APOLENA26 + text a pošli na 909 0350.

sms: APOLENA26 na 909 03 50

Vdaná žena, 24/170/60, doma manželem zanedbávaná hledá muže, se kterým bych se mohla dlouze mazlit, hladit se a něžně uspokojit. Napiš sms: DANI40 + text na 909 0350.

sms: DANI40 na 909 03 50

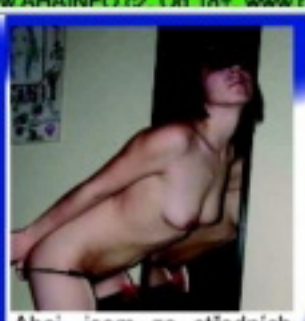

Ahoj, jsem ze středních čech, je mi 26let, pokud jsi někde blízko a také hledáš kamarádku na vše krásné i vášnivé, tak se mi ozvi! Pošli mi sms ve tvaru: DOROTKA40 + text a pošli na 909 0350.

sms: DOROTKA40 na 909 03 50

Pokud jsi taky sám a je ti smutno, jako mně napiš, prozatím nezávazně 37 letá 166/65/ č. 3, rozvedené Zorče. Napiš sms ve tvaru: ZORCA15 + text na číslo 909 0350. Nechci být stále sama!

sms: ZORCA15 na 909 03 50

Jseš nadržený tak jako já a nemůžeš najít k sobě ženu, která je živočišná a vulgární jako ty? Tak se ozvi třeba mě! Pošli sms ve tvaru: NATY25 + text na 909 0350. Tak neváhej a napiš kocoure!

sms: NATY25 na 909 03 50

Jsem delší dobu sama a sex sólo mě už nebaví, hledám fajn muže na erotické dovádění u mě doma, jsem z Prahy. Napiš sms ve tvaru: BLAZA24 + text na číslo 909 0350. Líbí se ti můj zadeček?

sms: BLAZA24 na 909 03 50

Provozuje PSMS, s.r.o., P.O. BOX 28, Praha 4, 50Kč/sms vč. DPH, www.AHAINFO.cz, Od 18+, www.platmobilem.cz — Příklad: ZORCA15 Jmenuji se Lukas a rad bych si s tebou povídal... a pošli na číslo 909 0350

ČASOPIS + DVD ZA STEJNOU CENU

ČESKÉ LOŽNICE A EXTÁZE UŽ NAVŽDY

S DVD ZDARMA

Nyní vkládáme navíc DVD zdarma, tj. v ceně časopisu. Nezaplatíte ani korunu navíc a k tomu vám EXTÁZE nebo České ložnice přidají DVD zdarma!

Ahojky! Hledám někoho, kdo mě pořádně ošuká a nebude o tom jen mluvit. Mám to moc moc ráda! Pošli mi sms ve tvaru: IZABELA36 + text a pošli na 909 0350. Zkus to semnou a uvidíš!

sms: IZABELA36 na 909 03 50

Hledám přítele nejen na sex. Mám ráda jízdu na kole a přírodu. Ozve se sportovně kulturní kříženec? Napiš sms ve tvaru: JIRINA38 + text na číslo 909 0350. Ozvu se určitě všem.

sms: JIRINA38 na 909 03 50

Provozuje PSMS, s.r.o., P.O.BOX 28, Praha 4, 50Kč/sms vč. DPH, www.AHAINFO.cz, Od 18+, www.platmobilem.cz

Příklad: JIRINA38 Jmenuji se Lukas a rad bych si s tebou povídal... a pošli na číslo 909 0350

NEJŽHAVĚJŠÍ KOČKY VE VAŠÍ TELEVIZI? NENÍ PROBLÉM!

LEO TV

www.leotv.cz

VŠE, CO JSTE CHTĚLI VĚDĚT O LEO TV, NAJDETE ZDE!

EXPRESS SEZNAMKA

Pošli sms ve tvaru:
přezdívka(mezera)text
a pošli na číslo 909 0350.

Příklad: PETA57 Ahoj, rad bych se seznamil. Jmenuji se Karel a je mi 30 let... a odešli na číslo 909 0350.

25 letá, prý pohledná brunetka,sportovní postavy, z Prachaticka, hledá přítele, který má rád sex. Napiš sms ve tvaru: VILMA21 + text a pošli na 909 0350.

Jsem Sarlota a bydlím v Praze. Líbí se mi muži v uniformách. Najdu tě zde? Ozvi se. Napiš sms ve tvaru: SARLOT20 + text a pošli na číslo 909 0350.

Ahoj, je mi 19 let a toužím poznat sexuálního přítele pro nezávazný vztah. Napiš sms ve tvaru: SABINA38 + text a pošli na 909 0350.

Ahojky, já hledám a hledám a pořád tě nemůžu nějak najít. Hledám bohadství v duši. Napiš sms ve tvaru: JULCA22 + text a pošli na 909 0350.

Vdaná, se zájmy o hudbu a kulturu. Hledám inteligentního přítele se smyslem pro humor. Napiš sms ve tvaru: ILJA28 + text a pošli na 909 0350.

PSMS s.r.o., P.O. BOX 68, Praha 4, 50Kč/sms vč. DPH, www.AHAINFO.cz, Od 18+, www.platmobilem.cz

CO VÁS ČEKÁ V PŘÍŠTÍM ČÍSLE:

PONY PLAY – OSEDLANÝ CHTÍČ

Jednou z nejmalebnějších forem S/M her je bezesporu libůstka, známá jako pony-play čili hra na koníčky. Ani náhodou ovšem nejde o šoustání v poloze, kterou řada žen preferuje, protože jim umožňuje ovlivňovat hloubku zásunu. Naopak, při pony-play si vaše „stará" ani neškrtne.

HOLČIČÍ SVATEBNÍ NOC A JINÉ PODIVNOSTI

Příští internetové tipy jsme zaměřili na poněkud veselejší sady fotografií a méně tradiční témata. Myslíme si, že to „dobrým adresám" na inspirativnosti a erotickém náboji rozhodně neubírá.

PIPER FAWN, IDOL FOOT-FETIŠISTŮ

Tisíce koziček a bobříků. Kterou vybrat? Tahle má super postavu, ale... Moment, a co tahle? Piper Fawn – pískavý koloušek? Tak to je objev, i s tou ujetou přezdívkou. Sólo pózování, foot-fetiš i klasické klipy „all included". Máme další star, přátelé, je to v kabeli!

PŘÍŠTÍ ČÍSLO MŮŽETE ZAKOUPIT S DVD + 1 DVD ZDARMA!

Doplněk stravy

Pro větší a silnější EREKCI

1 kapsle hodinu před sexem

Bez předpisu i v lékárnách

www.Amorkvalitnipostaveni.cz

Poskytuje GRYF, s.r.o., P.O.BOX 68, Praha 4, 44Kč/min. vč DPH, www.AHAINFO.cz. Od 18+. www.platmobilem.cz

DVĚ NOVÉ SUPER ŘADY PRO SEXUÁLNÍ LABUŽNÍKY!

POZOR! TAHLE **DVD** NESMÍ CHYBĚT VE TVÉ SBÍRCE!

SKVĚLÉ VÝBĚRY MAXIMÁLNÍHO VZRUŠENÍ ZA MINIMÁLNÍ CENU

Vyber si dívku a vytoč číslo

909 70 45 50

(volba 2) a poté zadej kód dívky.

BUDEŠ AUTOMATICKY PŘESMĚROVÁN.

GRYF s.r.o., P.O. BOX 28, Pruhonice; vice.AHAINFO.cz, 70Kč/min vč. DPH. Od 18 let. www.platmobilem.cz

SEZNAMKA CENTRUM CELÁ ČR

Seznamka je pro ženy a dívky ZDARMA! Stačí poslat své foto (MMS), text a souhlas k tisku na 607 635 102

PŘÍKLAD: Líbí se mi dívka 877432. Vytoč číslo 909 704 550 vyber volbu 2 a zadej kód 877432.

Rozvedená, sportovně založená s malým půročním prckem, hledám kamaráda a zároveň milence. Je mi 32 let a nemám se zač stydět. 170/60. Pokud není dítě překážka budu ráda až zavolání.

kód 877439

Hledám muže od 25 do 50 let, jsem vdaná (šťastně), ale chybí mi láska, zamilovanost. Našel by se pro mě kamarád, milenec? Jen diskrétně! Nechci ohrozit svojí rodinu. Je mi 35 let. Těším se.

kód 877440

Severní Čechy: Děčín Teplice 38let, černovláska, kuřačka rozvedená. Hledám sympaťáka a muže, který má rád adrenalin jako já. Jsem pro vše, mám ráda nebezpečí. Chci ho zažít s tebou! Ozvi se!

kód 877441

Mirka, 25let, hledá spřízněnou dušinku kamaráda na případné schůzky. Neměla jsem štěstí na pravou lásku, tak to chci zkusit od dobrého kamaráda. Pokud nechceš být sám, jsi ten pravý.

kód 877442

Jmenuji se Karolína a stále věřím, že najdu toho pravého. Jsem 29 letá, rozvedená, romanticky založená a hledám muže klidné povahy, nekuřáka, neholdujícího alkoholu s podobnými zájmy.

kód 877443